



De situatietekening is indicatief. Er kunnen geen rechten aan worden ontleend met betrekking tot aangegeven maatvoering, exacte kavelgrootte, (toekomstige) omliggende- en belendende bebouwing, openbare inrichting en aansluitingen hierop, eventueel aangegeven hoogten en hoogte profielen, indeling, inrichting en afwerking van niet tot het kavel behorende gebied, watergangen, civieltechnische werken, grondkeringen enzovoort.

Deze tekening is onderdeel van de contractstukken. Bij verschillen tussen de tekst van de Technische Omschrijving en deze tekeningen prevaleert de tekst van de Technische Omschrijving. Maten zijn ca. maten in centimeters, aan deze plattegrond kunnen geen rechten worden ontleend. Onjuistheden en wijzigingen die voortkomen uit onze controleronde zijn voorbehouden. De op deze tekening aangegeven maatvoering is niet geschikt voor opdrachten aan derden door kopers. Wij adviseren bij de inrichting van uw woning de maten ter plaatse op te nemen.

Tekeningenlijst Blok A

Tekeningenlijst Blok A

Tekening nr.	Tekening omschrijving	Datum	Wijzigingsdatum	Tekening nr.	Tekening omschrijving	Datum	Wijzigingsdatum
VT_02	Renvooi	12-09-2022		VT_A_29	BNR 16	12-09-2022	
VT_03.1	Situatie	12-09-2022	25-10-2022	VT_A_30	BNR 17	12-09-2022	
VT_03.2	Situatie Dakaanzicht parkeerdek	12-09-2022	25-10-2022	VT_A_31	BNR 18	12-09-2022	
VT_03.3	Situatie overview	12-09-2022	25-10-2022	VT_A_32	BNR 19	12-09-2022	
VT_A	3D view Gebouw A	12-09-2022	25-10-2022	VT_A_33	BNR 20	12-09-2022	
VT_A_01	Tekeningenlijst	12-09-2022	25-10-2022	VT_A_34	BNR 21	12-09-2022	
VT_A_04	Begane grond Gebouw A	12-09-2022		VT_A_35	BNR 22	12-09-2022	
VT_A_05	Eerste verdieping Gebouw A	12-09-2022		VT_A_36	BNR 23	12-09-2022	
VT_A_06	Tweede verdieping Gebouw A	12-09-2022		VT_A_37	BNR 24	12-09-2022	
VT_A_07	Derde verdieping Gebouw A	12-09-2022		VT_A_38	BNR 25	12-09-2022	
VT_A_08	Vierde verdieping Gebouw A	12-09-2022		VT_A_39	BNR 26	12-09-2022	
VT_A_09	Vijfde verdieping Gebouw A	12-09-2022		VT_A_40	BNR 27	12-09-2022	
VT_A_10	Zesde verdieping Gebouw A	12-09-2022		VT_A_41	BNR 28	12-09-2022	
VT_A_11	Gevels Toren A_ Voor- Links	12-09-2022		VT_A_42	BNR 29	12-09-2022	
VT_A_12	Gevels Toren A_ Achter- Rechts	12-09-2022		VT_A_43	BNR 30	12-09-2022	
VT_A_13	Doorsnede_Gebouw A	12-09-2022		VT_A_44	BNR 31	12-09-2022	
VT_A_14	BNR 01	12-09-2022		VT_A_45	BNR 32	12-09-2022	
VT_A_15	BNR 02	12-09-2022					
VT_A_16	BNR 03	12-09-2022					
VT_A_17	BNR 04	12-09-2022					
VT_A_18	BNR 05	12-09-2022					
VT_A_19	BNR 06	12-09-2022					
VT_A_20	BNR 07	12-09-2022					
VT_A_21	BNR 08	12-09-2022					
VT_A_22	BNR 09	12-09-2022					
VT_A_23	BNR 10	12-09-2022					
VT_A_24	BNR 11	12-09-2022					
VT_A_25	BNR 12	12-09-2022					
VT_A_26	BNR 13	12-09-2022					
VT_A_27	BNR 14	12-09-2022					
VT_A_28	BNR 15	12-09-2022					

















Deze tekening is onderdeel van de contractstukken. Bij verschillen tussen de tekst van de Technische Omschrijving en deze tekeningen prevaleert de tekst van de Technische Omschrijving. Maten zijn ca. maten in centimeters, aan deze plattegrond kunnen geen rechten worden ontleend. Onjuistheden en wijzigingen die voortkomen uit onze controleronde zijn voorbehouden. De op deze tekening aangegeven maatvoering is niet geschikt voor opdrachten aan derden door kopers. Wij adviseren bij de inrichting van uw woning de maten ter plaatse op te nemen.

RENVOOI:

Algemeen

	hoofdentree
	entree
	schacht
	inspectieluik
	gevelmetselwerk A grijsbeige
	gevelmetselwerk B wit, licht grijs
	binnenwanden
	betonwanden/dragende wanden/ hsb-elementen
	binnendeur en kozijn met daarbij aangegeven de breedte van de deur
	dak
	isolatie
	hout
	vloertegelwerk
P	parkeerplaats
BP	bezoekers plaats
	Dubbele beglazing
#	zomer-nacht ventilatie
*	zomer-nacht ventilatie en inbraakwerend

Installatie(s) (positie indicatief)

	buitenkraan (optioneel)
w / k 	water aansluiting (w = warm / k = koud)
	douchekraan
	afvoer, binnen
	hemelwaterafvoer
	douchepijp WTW
	CV-verdeler
	ventilatie-box met / zonder ventiel
	wandventiel toevoer ventilatie 250 cm +vl
	wandventiel afvoer ventilatie 250 cm +vl
	plafondventiel toevoer ventilatie
	plafondventiel afvoer ventilatie
	radiator
	elektrische design radiator (stippel = optie)
	vloerverwarming
	opstelplaats

Elektra & verlichting

	schakelaar enkelpolig
	schakelaar ventilatie / wtw
	schakelaar ventilatie / wtw + co2 sensor
	serieschakelaar
	wisselschakelaar / hotelschakelaar
	kruisschakelaar
	werkschakelaar pv
	plafondlichtpunt
	wandaansluitpunt verlichting
	wandaansluitpunt verlichting, met armatuur
	rookmelder
	rookmelder aan de wand
	co2 sensor
	perilex 45 cm + vloer
	thermostaat
	loze leiding
	bedrade leiding
	bel
	drukknop bel
	centraal aardpunt 45 cm + vloer
	wandcontactdoos enkel geaard
	wandcontactdoos dubbel geaard, verticaal
	wandcontactdoos dubbel geaard, horizontaal
	wandcontactdoos enkel waterdicht
	wandcontactdoos dubbel waterdicht
	aardmat in vloer
	grondkabel op rol

Afkortingen installaties

afz	afzuigkap
bl	boiler
ca	centraal aardpunt
cai	kabel aansluiting
cm/mag	(combi)magnetron
co2	co2 sensor
cv	centrale verwarming
data	data aansluiting
dr	droger
er	elektrische radiator
k	koken
kk	koelkast
LL	loze leiding
mv	mechanische ventilatie
MK	meterkast
pv	omvormer of pv-paneel
ov	oven
per	perilex aansluiting tbv elektrisch kooktoestel
RM	rookmelder
sp	spuwer
sv	stadsverwarming
th	thermostaat
vr	vriezer
vv	verdeler vloerverwarming
vw	vaatwasser
wd	wasdroger
wm	wasmachine
wp	warmtepomp
wtw	warmteterugwinunit
zw	zonwering

Hoogtes elektra punten (in geval van toepassing)

Omschrijving	Hoogte (circa)
Wandcontactdozen verblijfsruimten	30 cm + vloer
Loze of bedrade leiding(en) voor data / CAI	30 cm + vloer
Wandcontactdozen wastafel in badkamer	105 cm + vloer
Wandcontactdozen boven aanrecht keuken	125 cm + vloer
Wandcontactdozen koelkast	7 cm + vloer
Wandcontactdoos afzuigkap	220 cm + vloer
Wandcontactdozen (aparte groep) t.b.v. wasmachine	105 cm + vloer
Wandcontactdoos elektrische radiator	55 cm + vloer
Wandcontactdoos verkeersruimte	105 cm + vloer
Lichtschakelaars / combinatieschakelaars	105 cm + vloer
(Kamer)thermostaat	150 cm + vloer
Hoofdbediening ventilatie	150 cm + vloer
Wandcontactdozen installaties	n.t.b.
Wandlichtpunten buiten	210 cm + vloer

Deze tekening is onderdeel van de contractstukken. Bij verschillen tussen de tekst van de Technische Omschrijving en deze tekeningen prevaleert de tekst van de Technische Omschrijving. Maten zijn ca. maten in centimeters, aan deze plattgrond kunnen geen rechten worden ontleend. Onjuistheden en wijzigingen die voortkomen uit onze controleronde zijn voorbehouden. De op deze tekening aangegeven maatvoering is niet geschikt voor opdrachten aan derden door kopers. Wij adviseren bij de inrichting van uw woning de maten ter plaatse op te nemen.

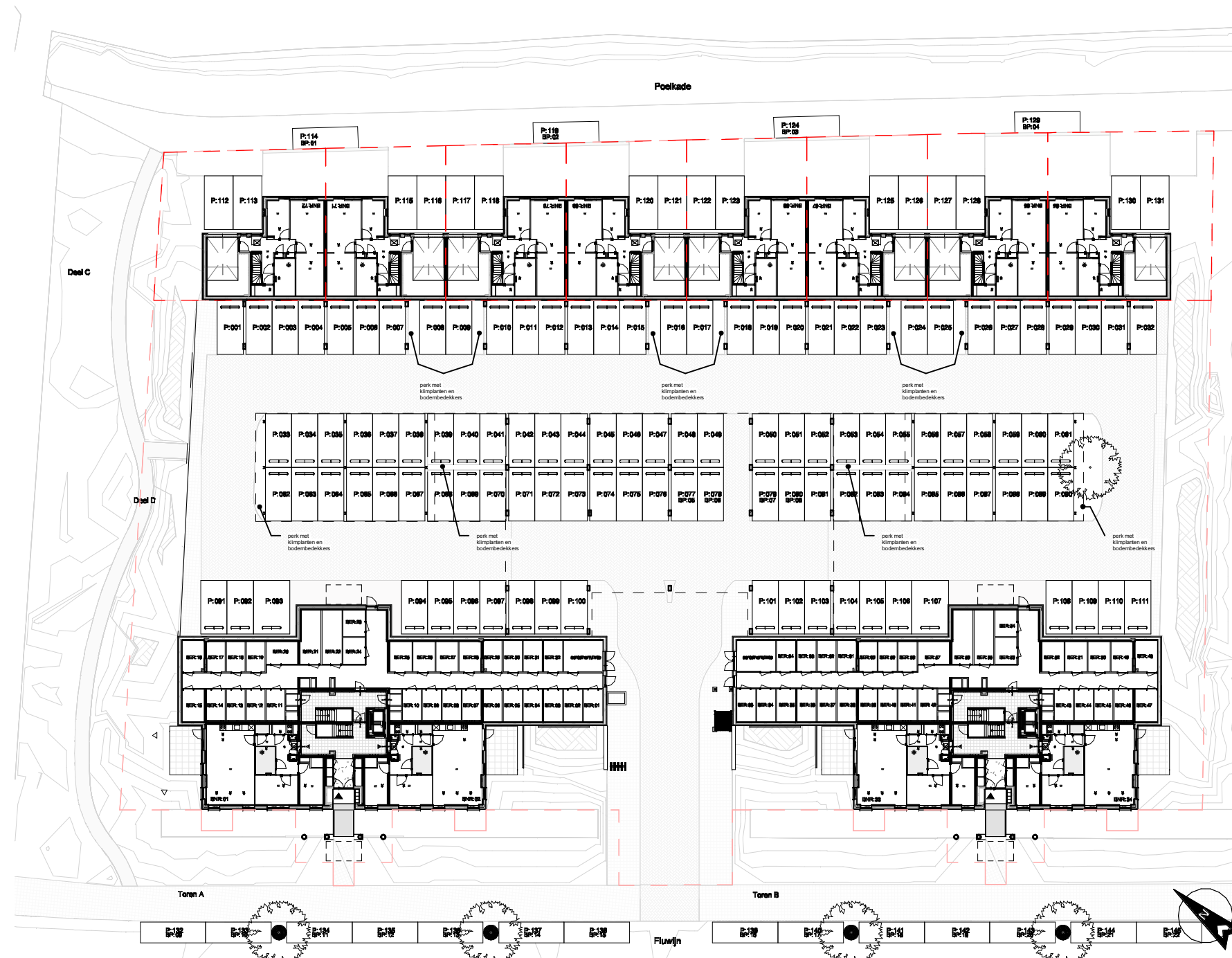

Situatie

RENVOOI

- ▲ Entree / Hoofdentree
- Kadastrale grens

De situatietekening is indicatief. Er kunnen geen rechten aan worden ontleend met betrekking tot aangegeven maatvoering, exacte kavelgrootte, (toekomstige) omliggende- en belendende bebouwing, openbare inrichting en aansluitingen hierop, eventueel aangegeven hoogten en hoogte profielen, indeling, inrichting en afwerking van niet tot het kavel behorende gebied, watergangen, cifeltechnische werken, grondkeringen enzovoort.

Deze tekening is onderdeel van de contractstukken. Bij verschillen tussen de tekst van de Technische Omschrijving en deze tekeningen prevaleert de tekst van de Technische Omschrijving. Maten zijn ca. maten in centimeters, aan deze plattegrond kunnen geen rechten worden ontleend. Onjuistheden en wijzigingen die voortkomen uit onze controleronde zijn voorbehouden. De op deze tekening aangegeven maatvoering is niet geschikt voor opdrachten aan derden door kopers. Wij adviseren bij de inrichting van uw woning de maten ter plaatse op te nemen.

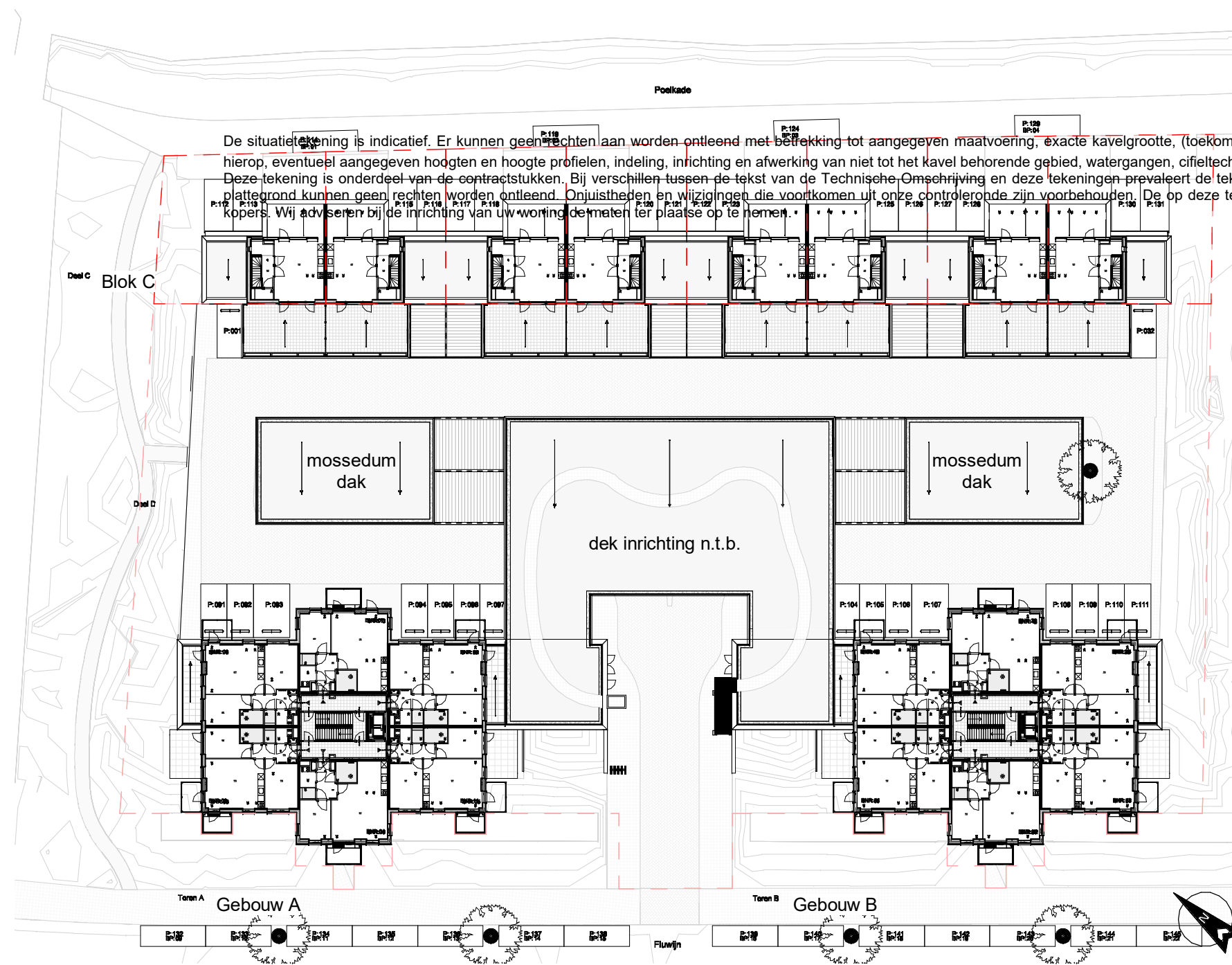

De situatietekening is indicatief. Er kunnen geen rechten aan worden ontleend met betrekking tot aangegeven maatvoering, exacte kavelgrootte, (toekomstige) omliggende- en belendende bebouwing, openbare inrichting en aansluitingen hierop, eventueel aangegeven hoogten en hoogte profielen, indeling, inrichting en afwerking van niet tot het kavel behorende gebied, watergangen, cifeltechnische werken, grondkeringen enzovoort. Deze tekening is onderdeel van de contractstukken. Bij verschillen tussen de tekst van de Technische Omschrijving en deze tekeningen prevaleert de tekst van de Technische Omschrijving. Maten zijn ca. maten in centimeters, aan deze plattegrond kunnen geen rechten worden ontleend. Onjuistheden en wijzigingen die voortkomen uit onze controleronde zijn voorbehouden. De op deze tekening aangegeven maatvoering is niet geschikt voor opdrachten aan derden door kopers. Wij adviseren bij de inrichting van uw woning de maten ter plaatse op te nemen.

Situatie dakaanzicht parkeren

De situatietekening is indicatief. Er kunnen geen rechten aan worden ontleend met betrekking tot aangegeven maatvoering, exacte kavelgrootte, (toekomstige) omliggende- en belendende bebouwing, openbare inrichting en aansluitingen hierop, eventueel aangegeven hoogten en hoogte profielen, indeling, inrichting en afwerking van niet tot het kavel behorende gebied, watergangen, cifeltechnische werken, grondkeringen enzovoort.

Deze tekening is onderdeel van de contractstukken. Bij verschillen tussen de tekst van de Technische Omschrijving en deze tekeningen prevaleert de tekst van de Technische Omschrijving. Maten zijn ca. maten in centimeters, aan deze plattegrond kunnen geen rechten worden ontleend. Onjuistheden en wijzigingen die voortkomen uit onze controleronde zijn voorbehouden. De op deze tekening aangegeven maatvoering is niet geschikt voor opdrachten aan derden door kopers. Wij adviseren bij de inrichting van uw woning de maten ter plaatse op te nemen.

RENVOOI

▲ Entree / Hoofdentree

--- Kadastrale grens



project
Waelzicht 's-Gravenzande
 onderdeel
Situatie Dakaanzicht parkeerdek
 werknr. 020419 fase/bouwdeel

formaat **A3** gemaakt **12-09-2022 TB**
 schaal **1:500** gewijzigd **25-10-2022**
 tek.nr. **VT_03.2** versie.

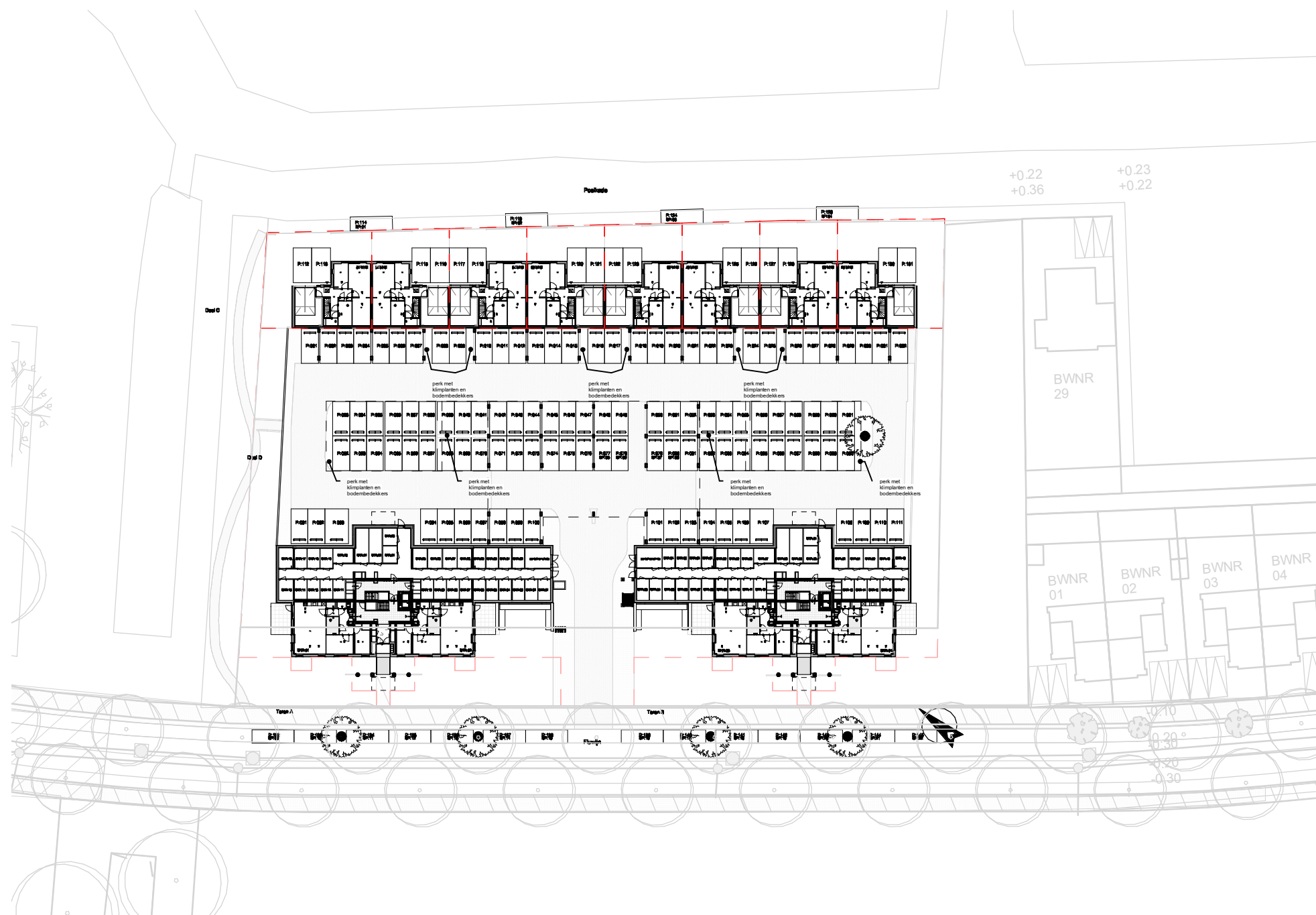

De situatietekening is indicatief. Er kunnen geen rechten aan worden ontleend met betrekking tot aangegeven maatvoering, exacte kavelgrootte, (toekomstige) omliggende- en belendende bebouwing, openbare inrichting en aansluitingen hierop, eventueel aangegeven hoogten en hoogte profielen, indeling, inrichting en afwerking van niet tot het kavel behorende gebied, watergangen, cifieltechnische werken, grondkeringen enzovoort.

Deze tekening is onderdeel van de contractstukken. Bij verschillen tussen de tekst van de Technische Omschrijving en deze tekeningen prevaleert de tekst van de Technische Omschrijving. Maten zijn ca. maten in centimeters, aan deze plattegrond kunnen geen rechten worden ontleend. Onjuistheden en wijzigingen die voortkomen uit onze controletoer zijn voorbehouden. De op deze tekening aangegeven maatvoering is niet geschikt voor opdrachten aan derden door kopers. Wij adviseren bij de inrichting van uw woning de maten ter plaatse op te nemen.

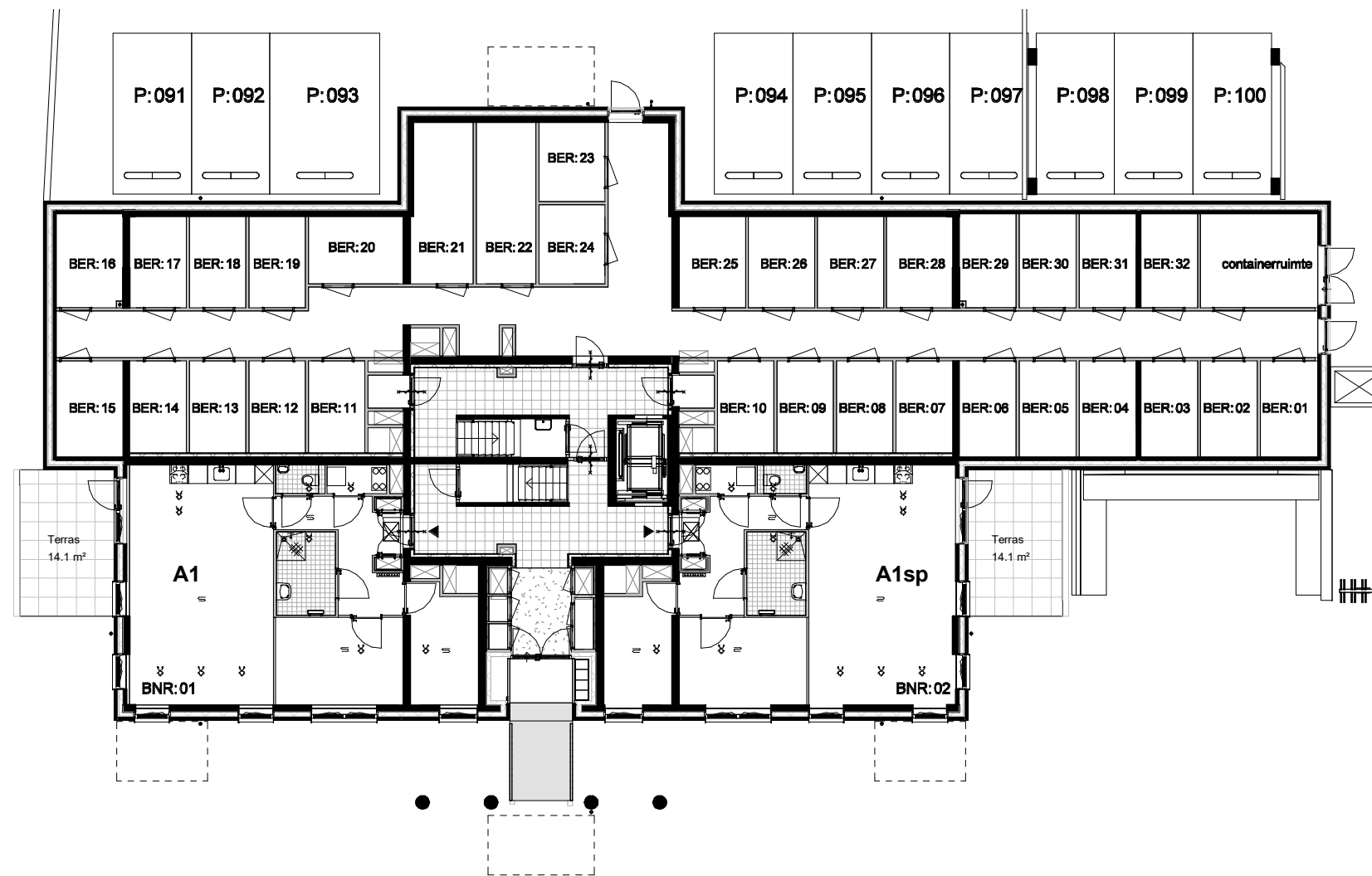

Begane grond



Deze tekening is onderdeel van de contractstukken. Bij verschillen tussen de tekst van de Technische Omschrijving en deze tekeningen prevaleert de tekst van de Technische Omschrijving. Maten zijn ca. maten in centimeters, aan deze plattegrond kunnen geen rechten worden ontleend. Onjuistheden en wijzigingen die voortkomen uit onze controleronde zijn voorbehouden. De op deze tekening aangegeven maatvoering is niet geschikt voor opdrachten aan derden door kopers. Wij adviseren bij de inrichting van uw woning de maten ter plaatse op te nemen.

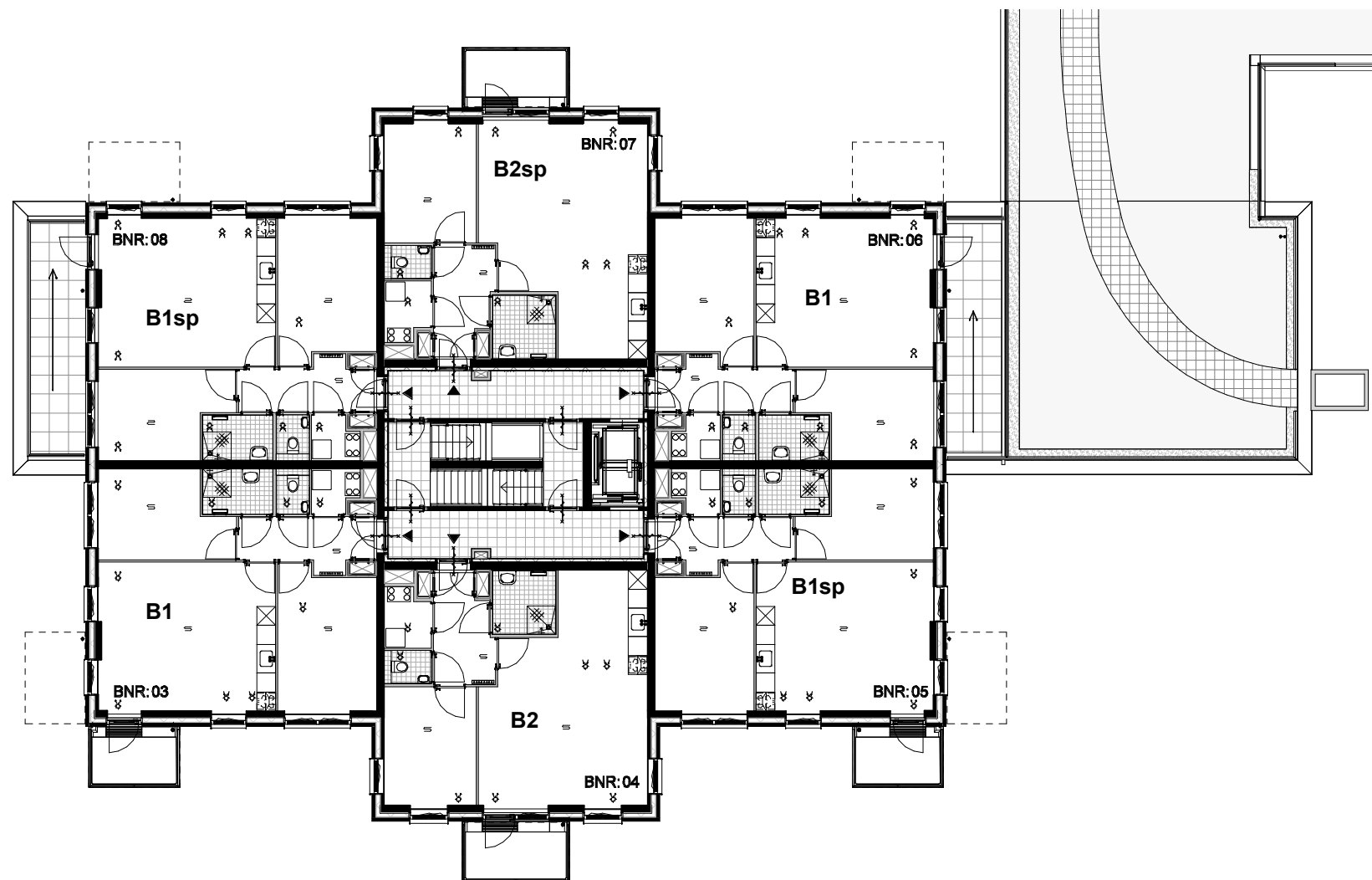

1e verdieping



Deze tekening is onderdeel van de contractstukken. Bij verschillen tussen de tekst van de Technische Omschrijving en deze tekeningen prevaleert de tekst van de Technische Omschrijving. Maten zijn ca. maten in centimeters, aan deze plattegrond kunnen geen rechten worden ontleend. Onjuistheden en wijzigingen die voortkomen uit onze controleronde zijn voorbehouden. De op deze tekening aangegeven maatvoering is niet geschikt voor opdrachten aan derden door kopers. Wij adviseren bij de inrichting van uw woning de maten ter plaatse op te nemen.

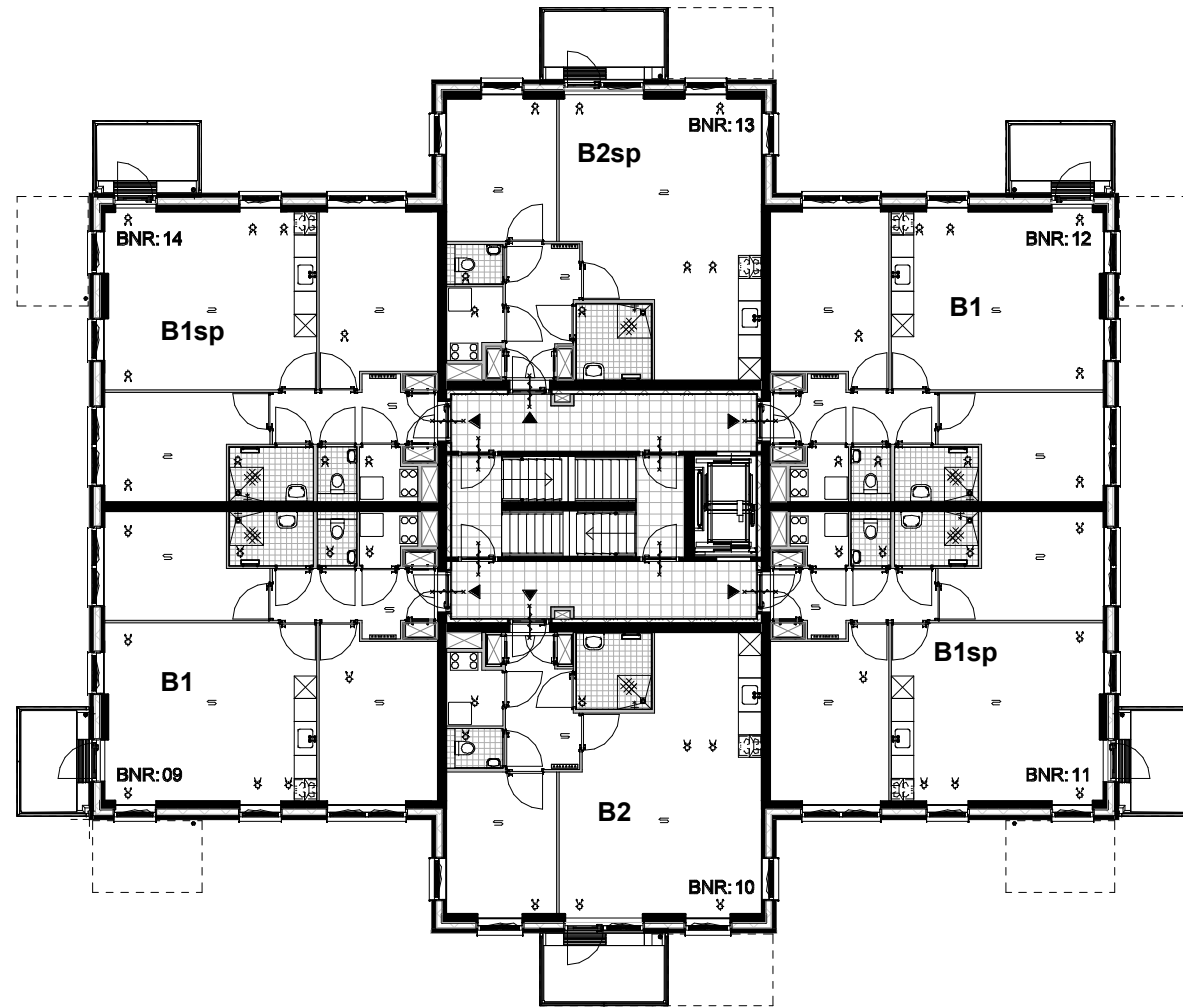

2e verdieping



Deze tekening is onderdeel van de contractstukken. Bij verschillen tussen de tekst van de Technische Omschrijving en deze tekeningen prevaleert de tekst van de Technische Omschrijving. Maten zijn ca. maten in centimeters, aan deze plattegrond kunnen geen rechten worden ontleend. Onjuistheden en wijzigingen die voortkomen uit onze controleronde zijn voorbehouden. De op deze tekening aangegeven maatvoering is niet geschikt voor opdrachten aan derden door kopers. Wij adviseren bij de inrichting van uw woning de maten ter plaatse op te nemen.

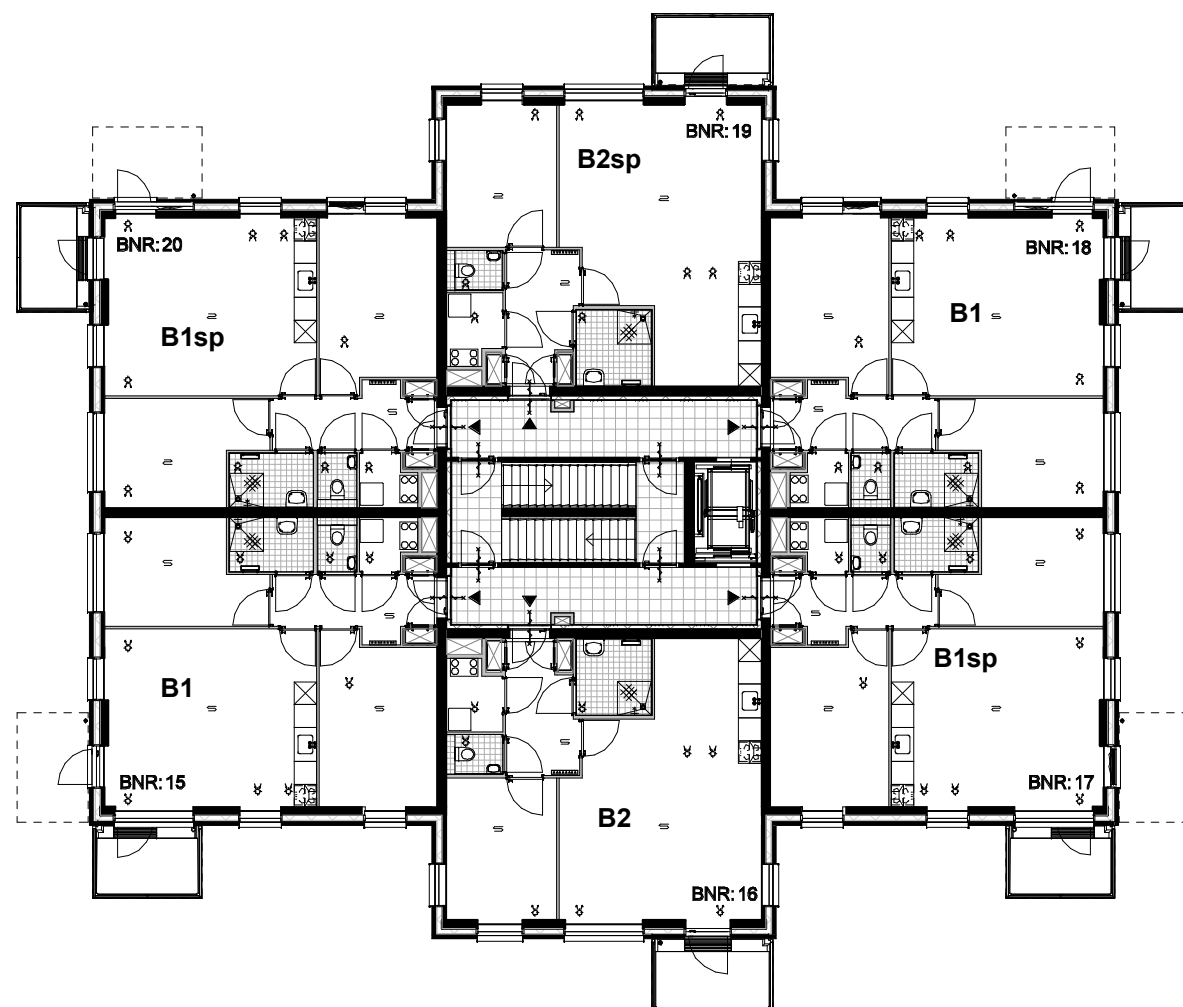

3e verdieping



Deze tekening is onderdeel van de contractstukken. Bij verschillen tussen de tekst van de Technische Omschrijving en deze tekeningen prevaleert de tekst van de Technische Omschrijving. Maten zijn ca. maten in centimeters, aan deze plattegrond kunnen geen rechten worden ontleend. Onjuistheden en wijzigingen die voortkomen uit onze controleronde zijn voorbehouden. De op deze tekening aangegeven maatvoering is niet geschikt voor opdrachten aan derden door kopers. Wij adviseren bij de inrichting van uw woning de maten ter plaatse op te nemen.

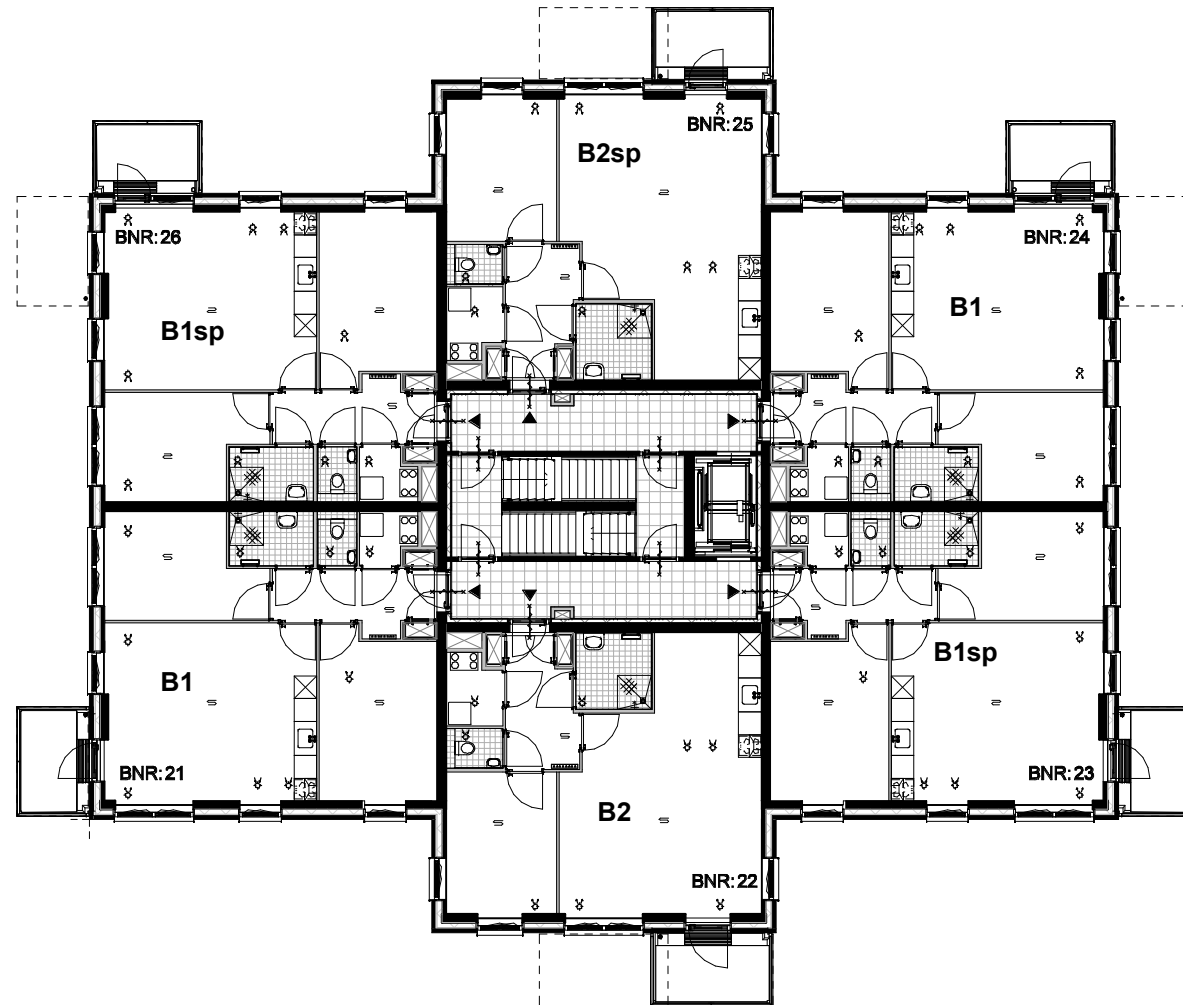

4e verdieping



Deze tekening is onderdeel van de contractstukken. Bij verschillen tussen de tekst van de Technische Omschrijving en deze tekeningen prevaleert de tekst van de Technische Omschrijving. Maten zijn ca. maten in centimeters, aan deze plattegrond kunnen geen rechten worden ontleend. Onjuistheden en wijzigingen die voortkomen uit onze controleronde zijn voorbehouden. De op deze tekening aangegeven maatvoering is niet geschikt voor opdrachten aan derden door kopers. Wij adviseren bij de inrichting van uw woning de maten ter plaatse op te nemen.

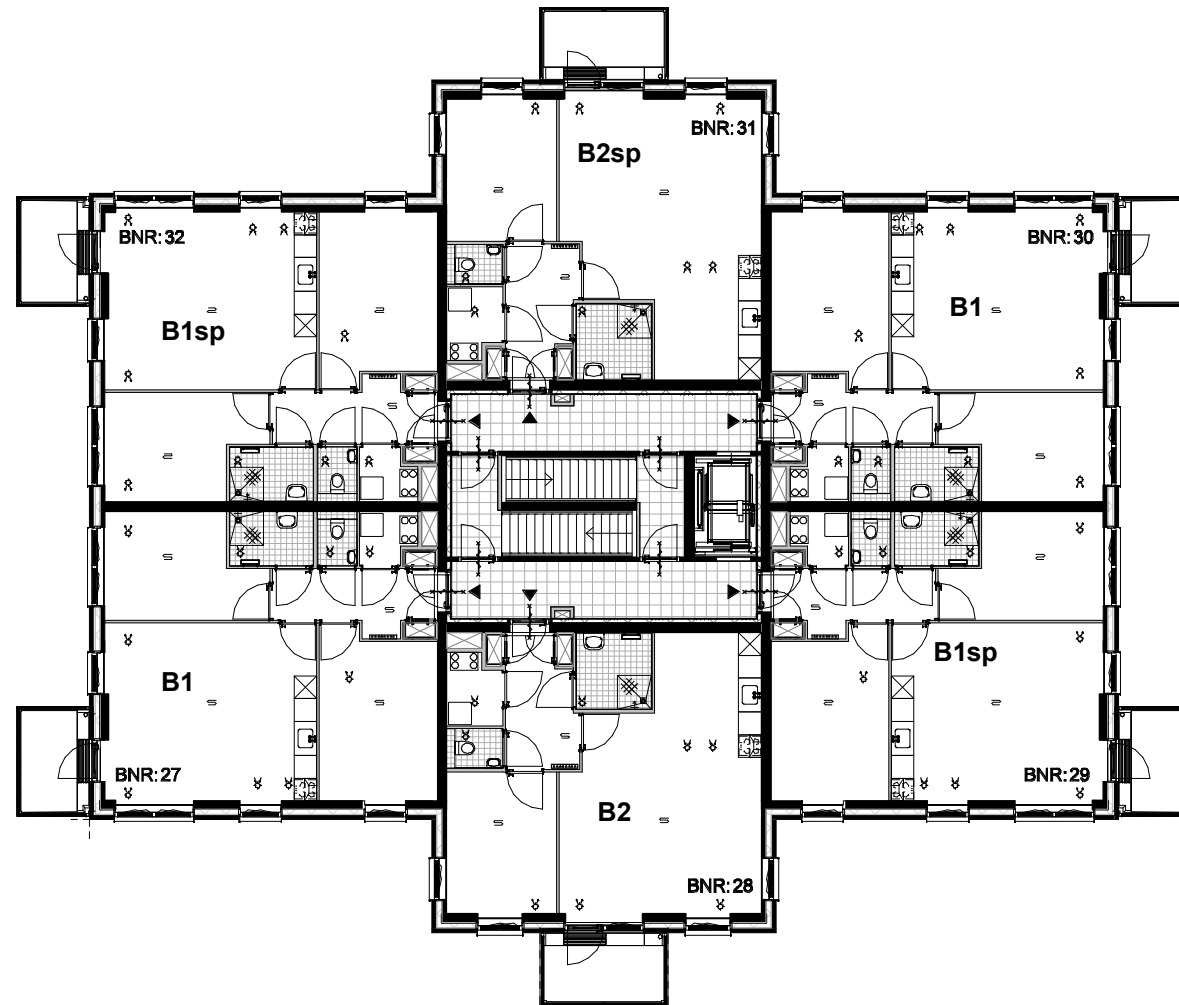

5e verdieping



Deze tekening is onderdeel van de contractstukken. Bij verschillen tussen de tekst van de Technische Omschrijving en deze tekeningen prevaleert de tekst van de Technische Omschrijving. Maten zijn ca. maten in centimeters, aan deze plattegrond kunnen geen rechten worden ontleend. Onjuistheden en wijzigingen die voortkomen uit onze controleronde zijn voorbehouden. De op deze tekening aangegeven maatvoering is niet geschikt voor opdrachten aan derden door kopers. Wij adviseren bij de inrichting van uw woning de maten ter plaatse op te nemen.

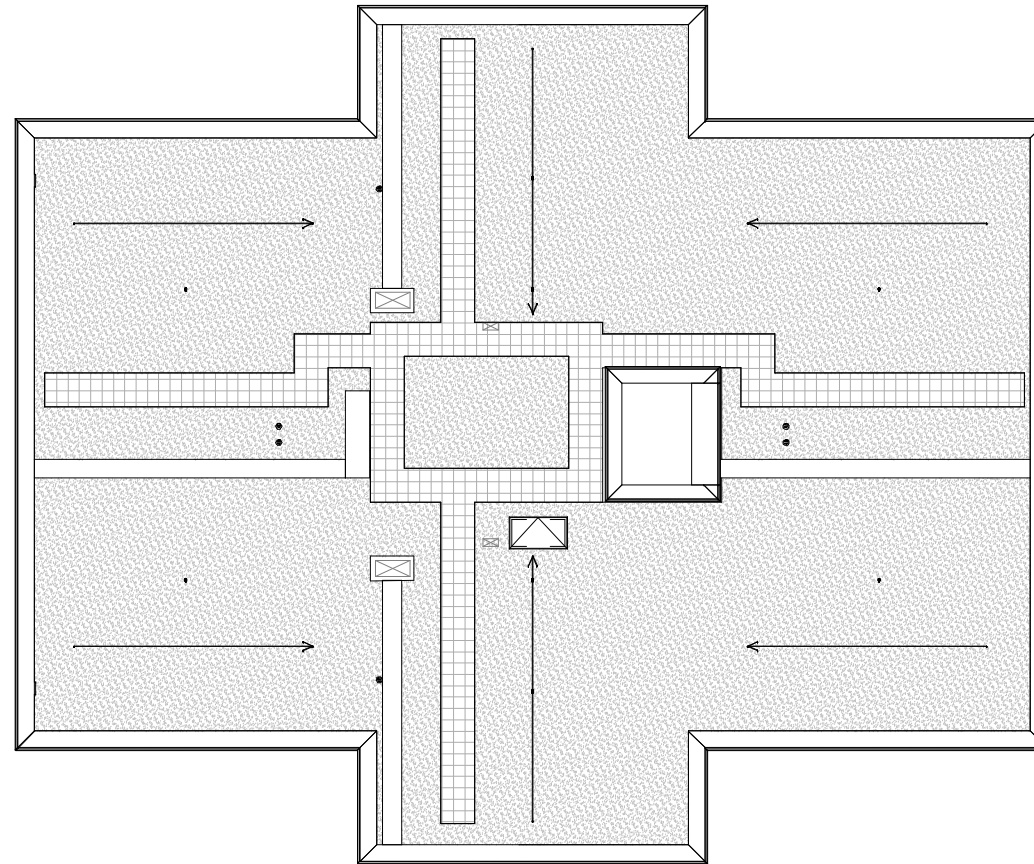

Dakaanzicht



Deze tekening is onderdeel van de contractstukken. Bij verschillen tussen de tekst van de Technische Omschrijving en deze tekeningen prevaleert de tekst van de Technische Omschrijving. Maten zijn ca. maten in centimeters, aan deze plattegrond kunnen geen rechten worden ontleend. Onjuistheden en wijzigingen die voortkomen uit onze controlerende zijn voorbehouden. De op deze tekening aangegeven maatvoering is niet geschikt voor opdrachten aan derden door kopers. Wij adviseren bij de inrichting van uw woning de maten ter plaatse op te nemen.



Voorgevel



Linkergevel

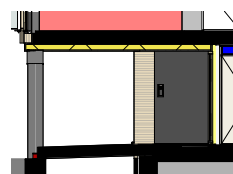

linkergevel entree

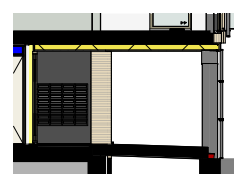

rechtergevel entree

Deze tekening is onderdeel van de contractstukken. Bij verschillen tussen de tekst van de Technische Omschrijving en deze tekeningen prevaleert de tekst van de Technische Omschrijving. Maten zijn ca. maten in centimeters, aan deze plattegrond kunnen geen rechten worden ontleend. Onjuistheden en wijzigingen die voortkomen uit onze controleronde zijn voorbehouden. De op deze tekening aangegeven maatvoering is niet geschikt voor opdrachten aan derden door kopers. Wij adviseren bij de inrichting van uw woning de maten ter plaatse op te nemen.



Achtergevel

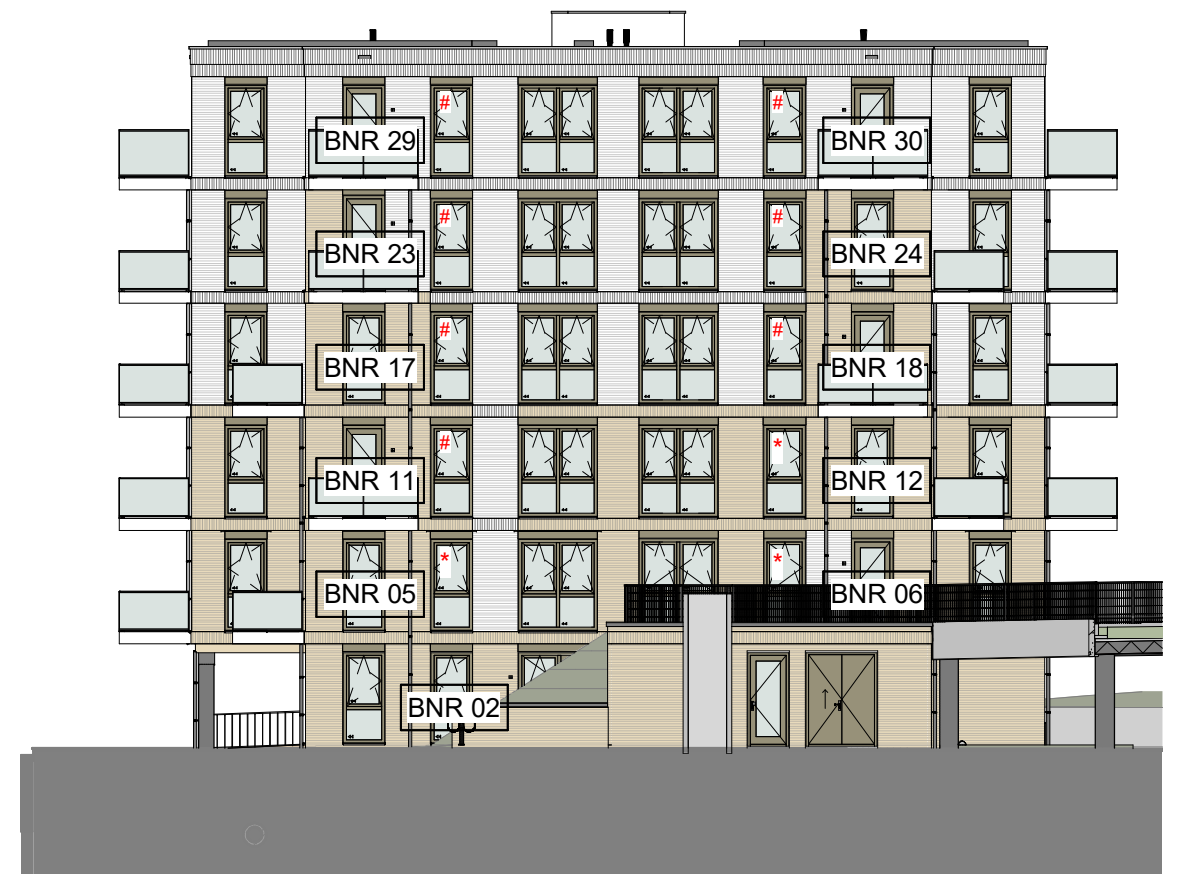

Rechtergevel

Deze tekening is onderdeel van de contractstukken. Bij verschillen tussen de tekst van de Technische Omschrijving en deze tekeningen prevaleert de tekst van de Technische Omschrijving. Maten zijn ca. maten in centimeters, aan deze plattegrond kunnen geen rechten worden ontleend. Onjuistheden en wijzigingen die voortkomen uit onze controleronde zijn voorbehouden. De op deze tekening aangegeven maatvoering is niet geschikt voor opdrachten aan derden door kopers. Wij adviseren bij de inrichting van uw woning de maten ter plaatse op te nemen.

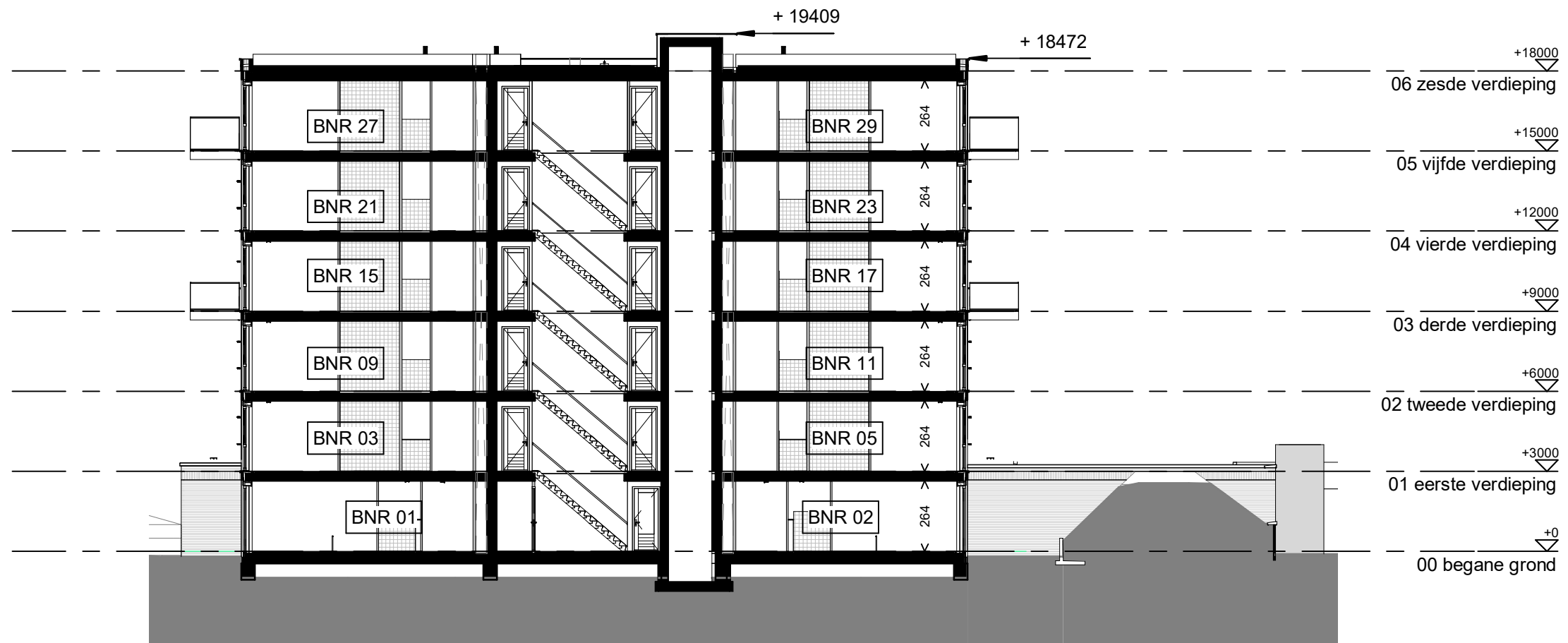

Doorsnede Toren A

Deze tekening is onderdeel van de contractstukken. Bij verschillen tussen de tekst van de Technische Omschrijving en deze tekeningen prevaleert de tekst van de Technische Omschrijving. Maten zijn ca. maten in centimeters, aan deze plattegrond kunnen geen rechten worden ontleend. Onjuistheden en wijzigingen die voortkomen uit onze controleronde zijn voorbehouden. De op deze tekening aangegeven maatvoering is niet geschikt voor opdrachten aan derden door kopers. Wij adviseren bij de inrichting van uw woning de maten ter plaatse op te nemen.

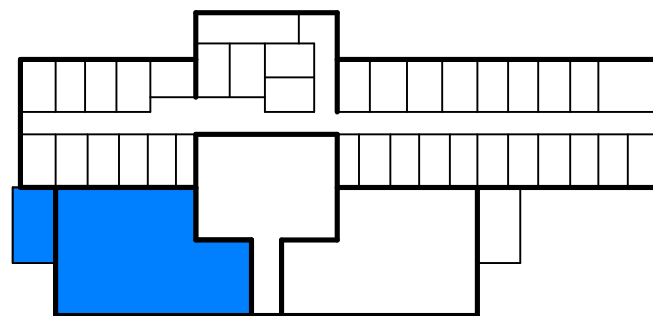
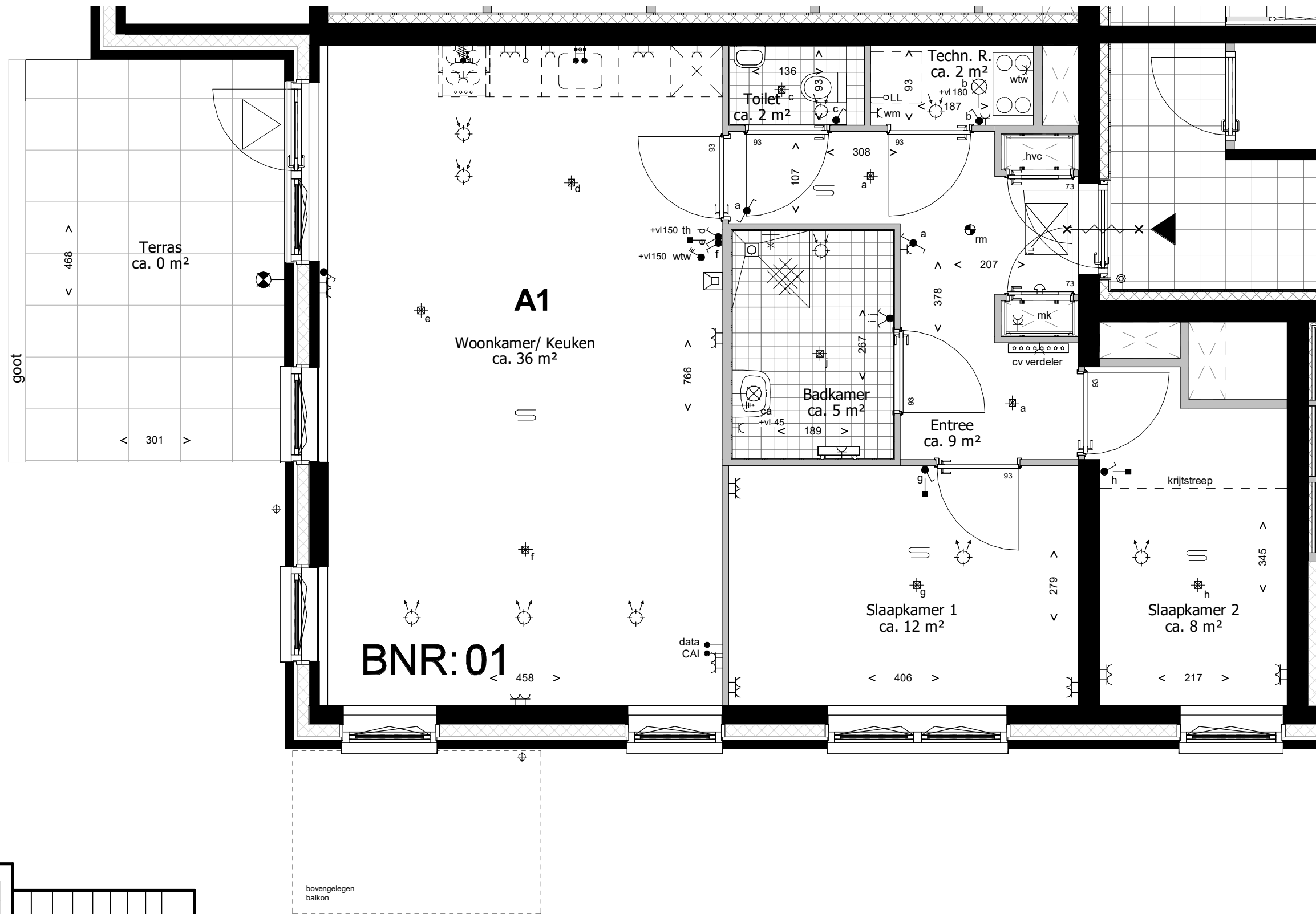

begane grond

Deze tekening is onderdeel van de contractstukken. Bij verschillen tussen de tekst van de Technische Omschrijving en deze tekeningen prevaleert de tekst van de Technische Omschrijving. Maten zijn ca. maten in centimeters, aan deze plattegrond kunnen geen rechten worden ontleend. Onjuistheden en wijzigingen die voortkomen uit onze controleronde zijn voorbehouden. De op deze tekening aangegeven maatvoering is niet geschikt voor opdrachten aan derden door kopers. Wij adviseren bij de inrichting van uw woning de maten ter plaatse op te nemen.

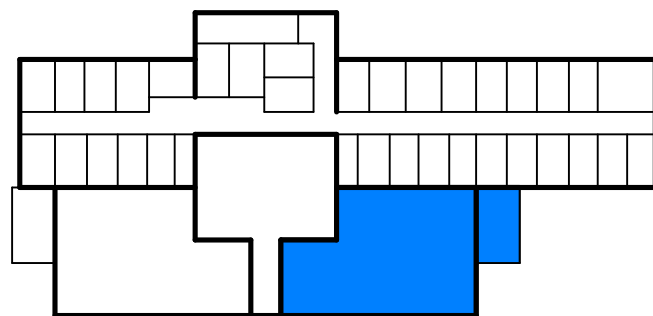
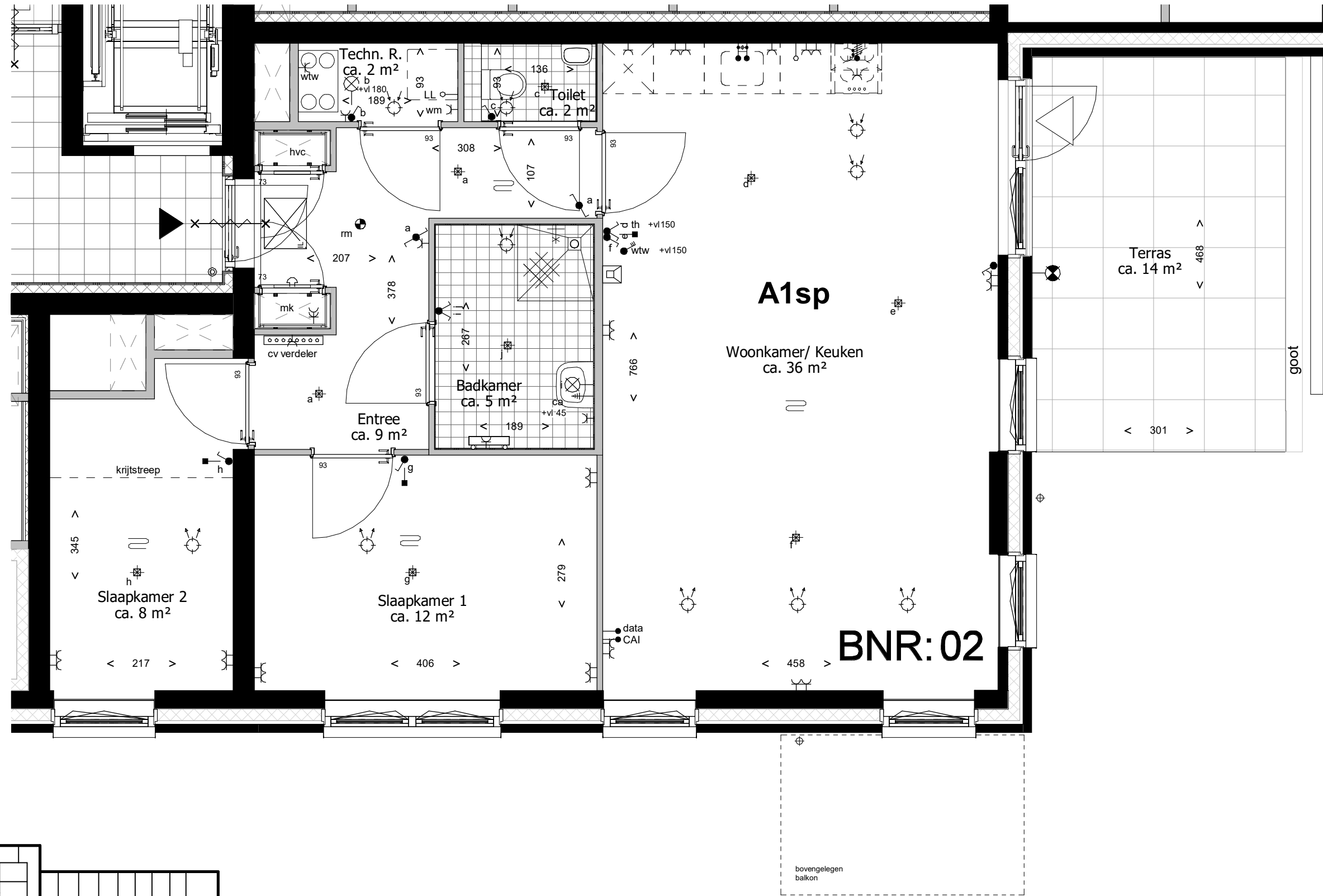

begane grond

Deze tekening is onderdeel van de contractstukken. Bij verschillen tussen de tekst van de Technische Omschrijving en deze tekeningen prevaleert de tekst van de Technische Omschrijving. Maten zijn ca. maten in centimeters, aan deze plattegrond kunnen geen rechten worden ontleend. Onjuistheden en wijzigingen die voortkomen uit onze controleronde zijn voorbehouden. De op deze tekening aangegeven maatvoering is niet geschikt voor opdrachten aan derden door kopers. Wij adviseren bij de inrichting van uw woning de maten ter plaatse op te nemen.

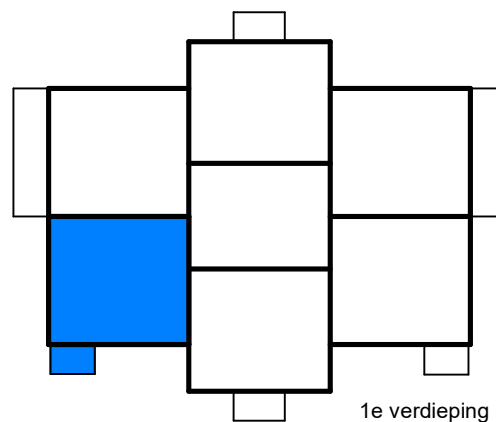
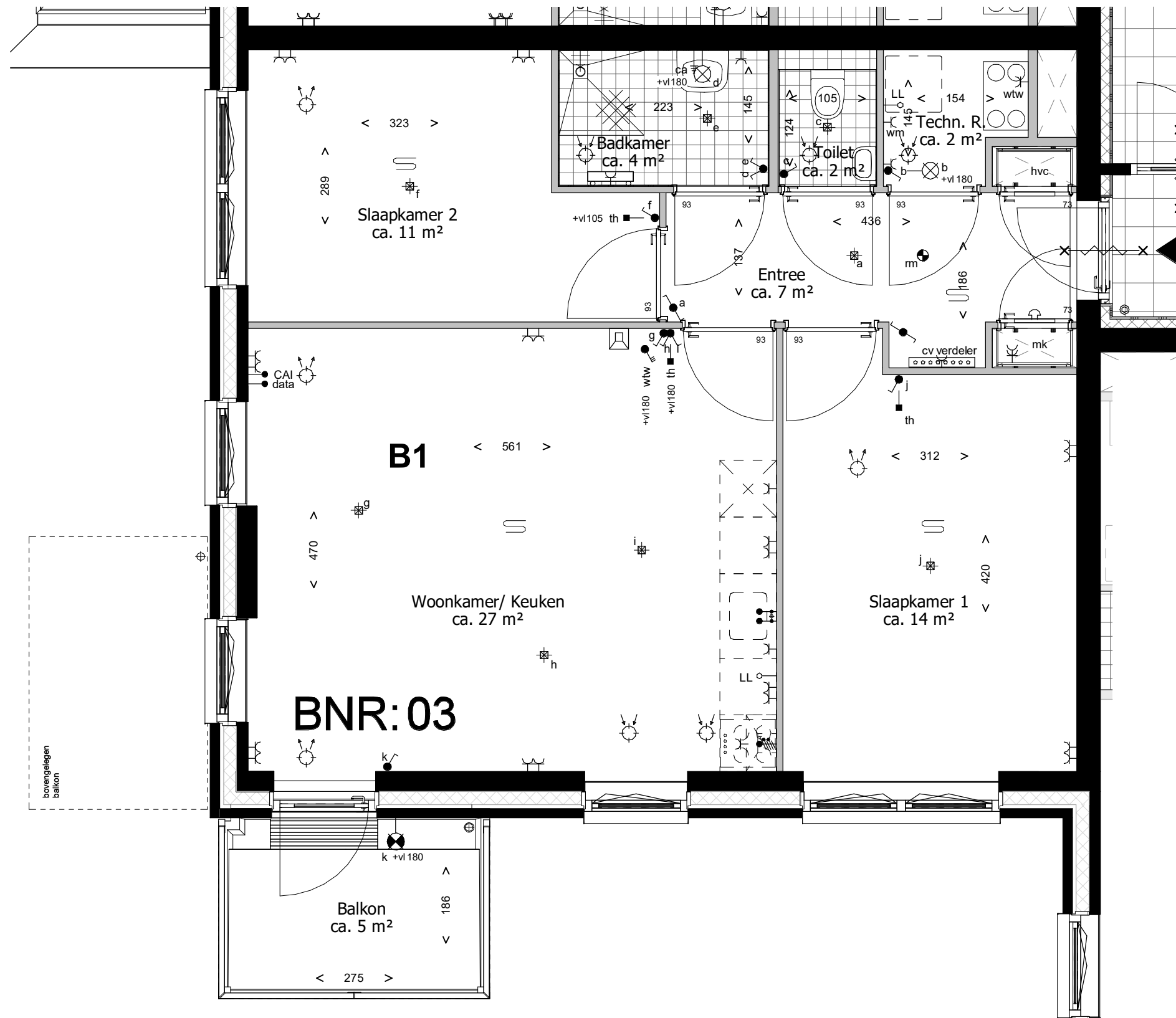

Deze tekening is onderdeel van de contractstukken. Bij verschillen tussen de tekst van de Technische Omschrijving en deze tekeningen prevaleert de tekst van de Technische Omschrijving. Maten zijn ca. maten in centimeters, aan deze plattegrond kunnen geen rechten worden ontleend. Onjuistheden en wijzigingen die voortkomen uit onze controleronde zijn voorbehouden. De op deze tekening aangegeven maatvoering is niet geschikt voor opdrachten aan derden door kopers. Wij adviseren bij de inrichting van uw woning de maten ter plaatse op te nemen.

leefiD[®]
Bouwen aan idealen
Waal

project
Waelzicht 's-Gravenzande
onderdeel
BNR 03
werknr.
020419

fase/bouwdeel

formaat **A3** gemaakt **12-09-2022 TB**
schaal **1 : 50** gewijzigd

teknr.
VT_A_16

versie.

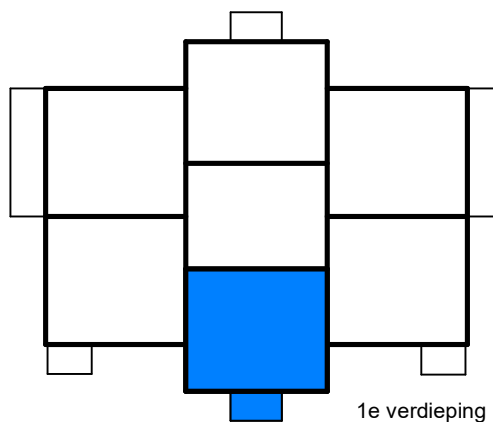
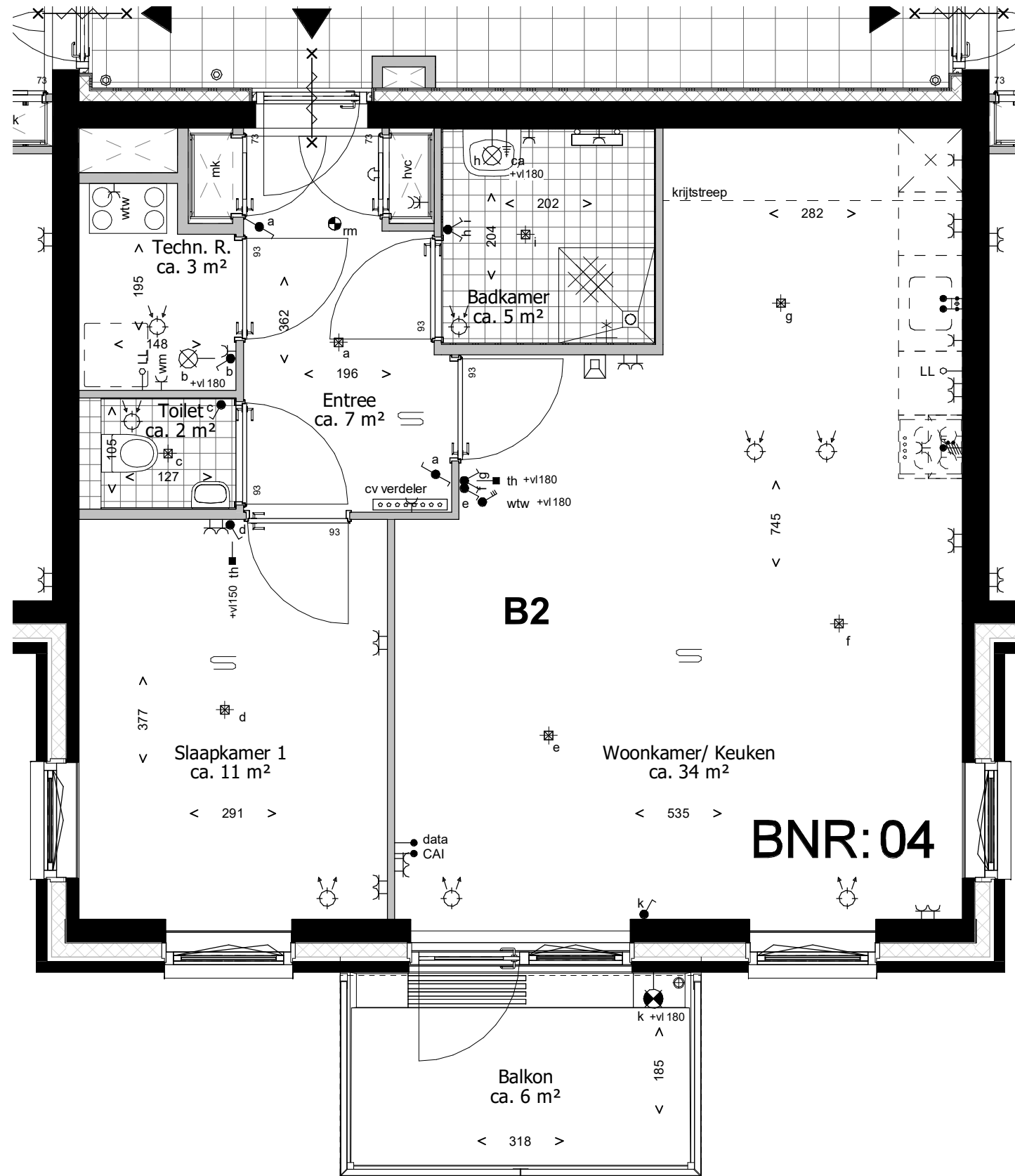

Deze tekening is onderdeel van de contractstukken. Bij verschillen tussen de tekst van de Technische Omschrijving en deze tekeningen prevaleert de tekst van de Technische Omschrijving. Maten zijn ca. maten in centimeters, aan deze plattegrond kunnen geen rechten worden ontleend. Onjuistheden en wijzigingen die voortkomen uit onze controleronde zijn voorbehouden. De op deze tekening aangegeven maatvoering is niet geschikt voor opdrachten aan derden door kopers. Wij adviseren bij de inrichting van uw woning de maten ter plaatse op te nemen.

leefiD[®]
 Bouwen aan idealen
 Waal

project
Waelzicht 's-Gravenzande
 onderdeel
BNR 04
 werknr.
020419

fase/bouwdeel

formaat **A3** gemaakt **12-09-2022 TB**
 schaal **1 : 50** gewijzigd

teknr.
VT_A_17

versie.

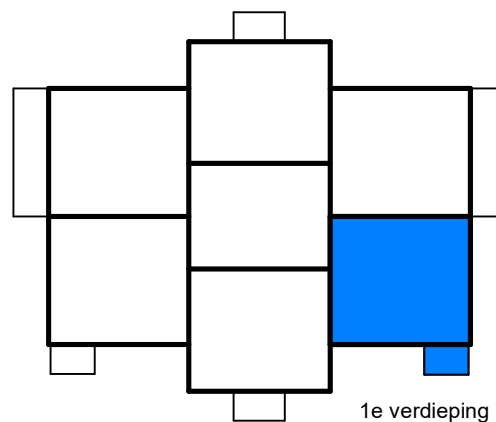
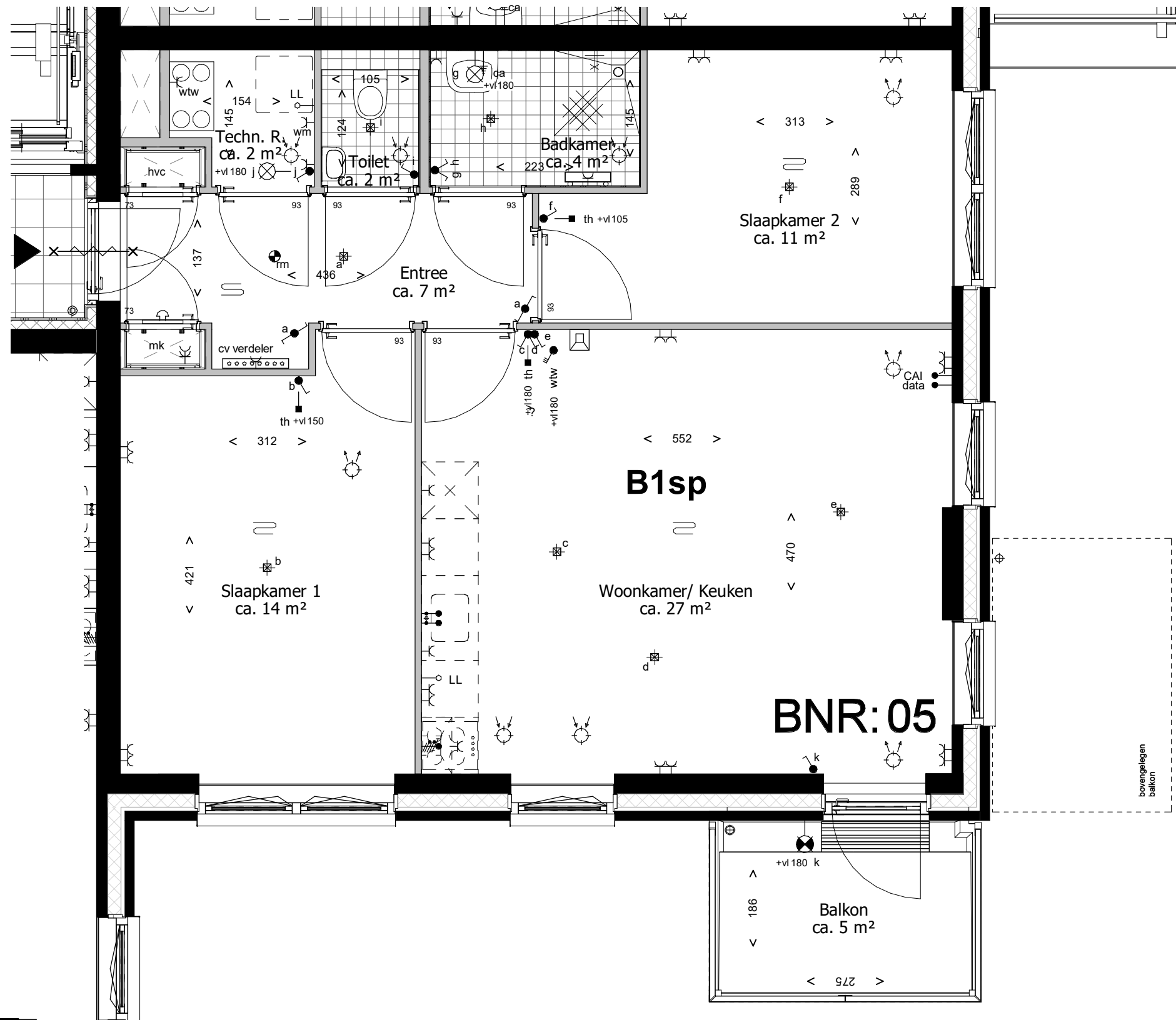

Deze tekening is onderdeel van de contractstukken. Bij verschillen tussen de tekst van de Technische Omschrijving en deze tekeningen prevaleert de tekst van de Technische Omschrijving. Maten zijn ca. maten in centimeters, aan deze plattegrond kunnen geen rechten worden ontleend. Onjuistheden en wijzigingen die voortkomen uit onze controleronde zijn voorbehouden. De op deze tekening aangegeven maatvoering is niet geschikt voor opdrachten aan derden door kopers. Wij adviseren bij de inrichting van uw woning de maten ter plaatse op te nemen.

leefiD[®]
 Bouwen aan idealen
 Waal

project
Waelzicht 's-Gravenzande
 onderdeel
BNR 05
 werknr.
020419

fase/bouwdeel

formaat **A3** gemaakt **12-09-2022 TB**
 schaal **1 : 50** gewijzigd

teknr.
VT_A_18

versie.

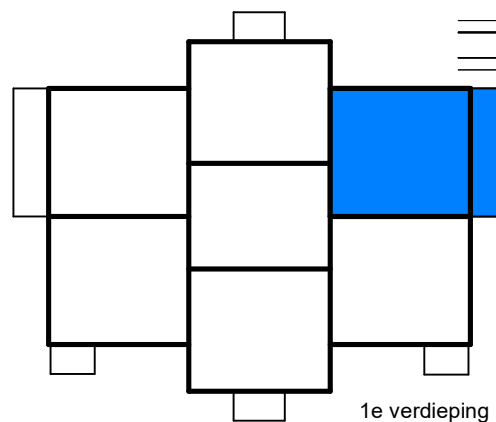
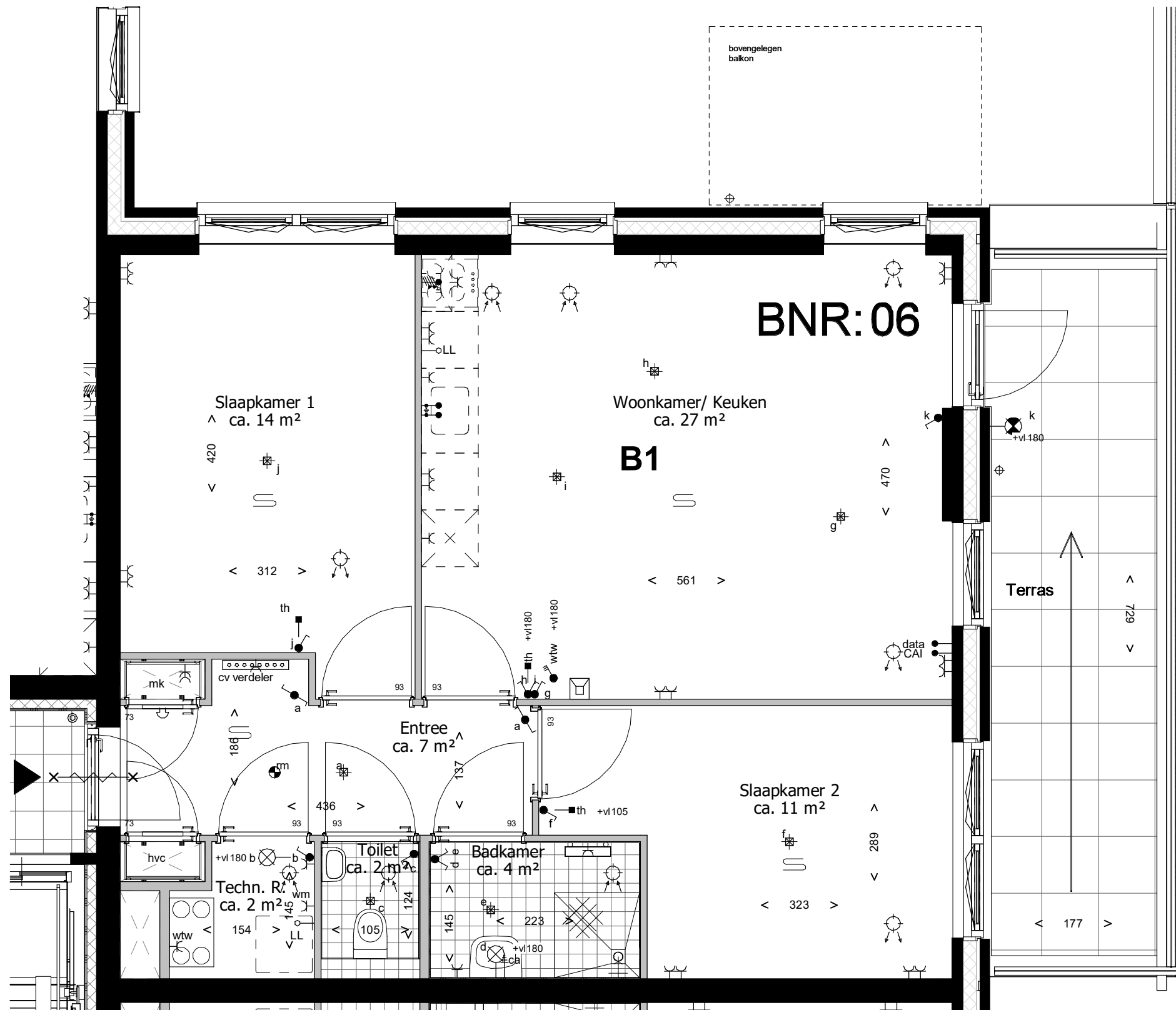

Deze tekening is onderdeel van de contractstukken. Bij verschillen tussen de tekst van de Technische Omschrijving en deze tekeningen prevaleert de tekst van de Technische Omschrijving. Maten zijn ca. maten in centimeters, aan deze plattegrond kunnen geen rechten worden ontleend. Onjuistheden en wijzigingen die voortkomen uit onze controleronde zijn voorbehouden. De op deze tekening aangegeven maatvoering is niet geschikt voor opdrachten aan derden door kopers. Wij adviseren bij de inrichting van uw woning de maten ter plaatse op te nemen.

leefiD[®]
 Bouwen aan idealen
 **Waal**

project
Waelzicht 's-Gravenzande
 onderdeel
BNR 06
 werknr.
020419

fase/bouwdeel

formaat **A3** gemaakt **12-09-2022 TB**
 schaal **1 : 50** gewijzigd

teknr.
VT_A_19

versie.

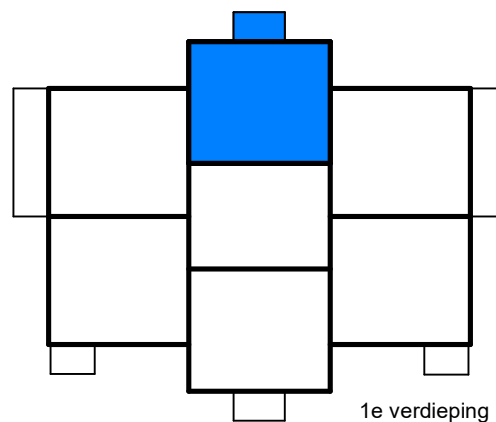
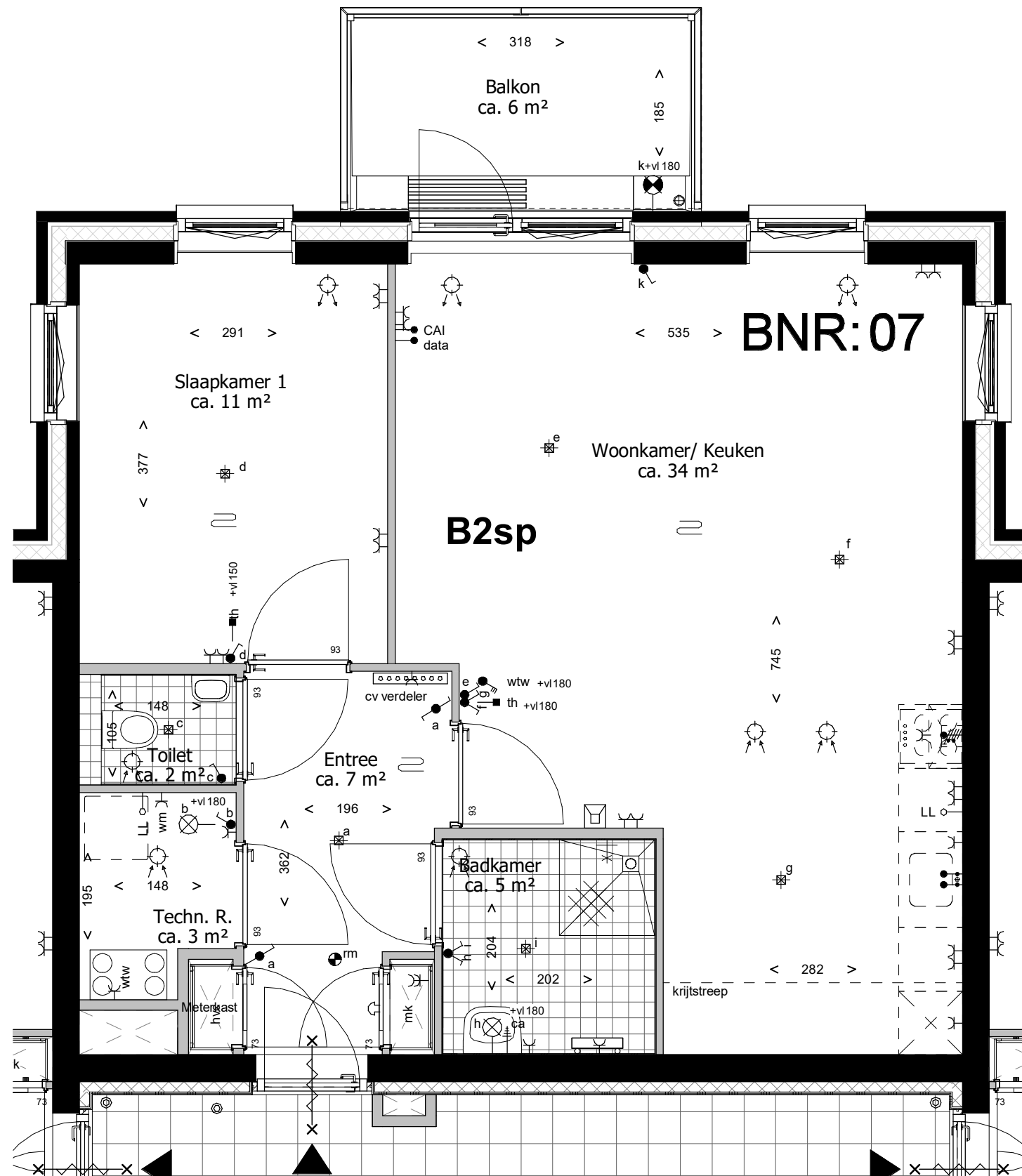

Deze tekening is onderdeel van de contractstukken. Bij verschillen tussen de tekst van de Technische Omschrijving en deze tekeningen prevaleert de tekst van de Technische Omschrijving. Maten zijn ca. maten in centimeters, aan deze plattegrond kunnen geen rechten worden ontleend. Onjuistheden en wijzigingen die voortkomen uit onze controleronde zijn voorbehouden. De op deze tekening aangegeven maatvoering is niet geschikt voor opdrachten aan derden door kopers. Wij adviseren bij de inrichting van uw woning de maten ter plaatse op te nemen.

leefiD[®]
 Bouwen aan idealen
 Waal

project
Waelzicht 's-Gravenzande
 onderdeel
BNR 07
 werknr.
020419

fase/bouwdeel

formaat **A3** gemaakt **12-09-2022 TB**
 schaal **1 : 50** gewijzigd
 teknr.
VT_A_20 versie.

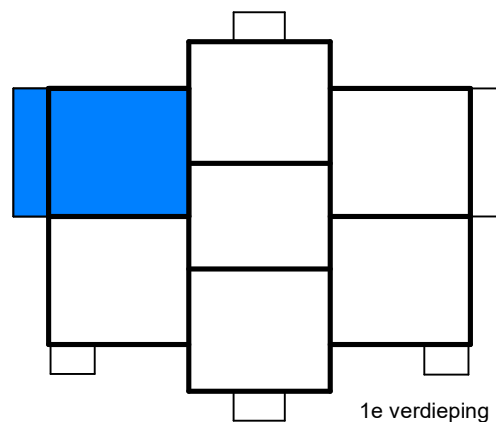
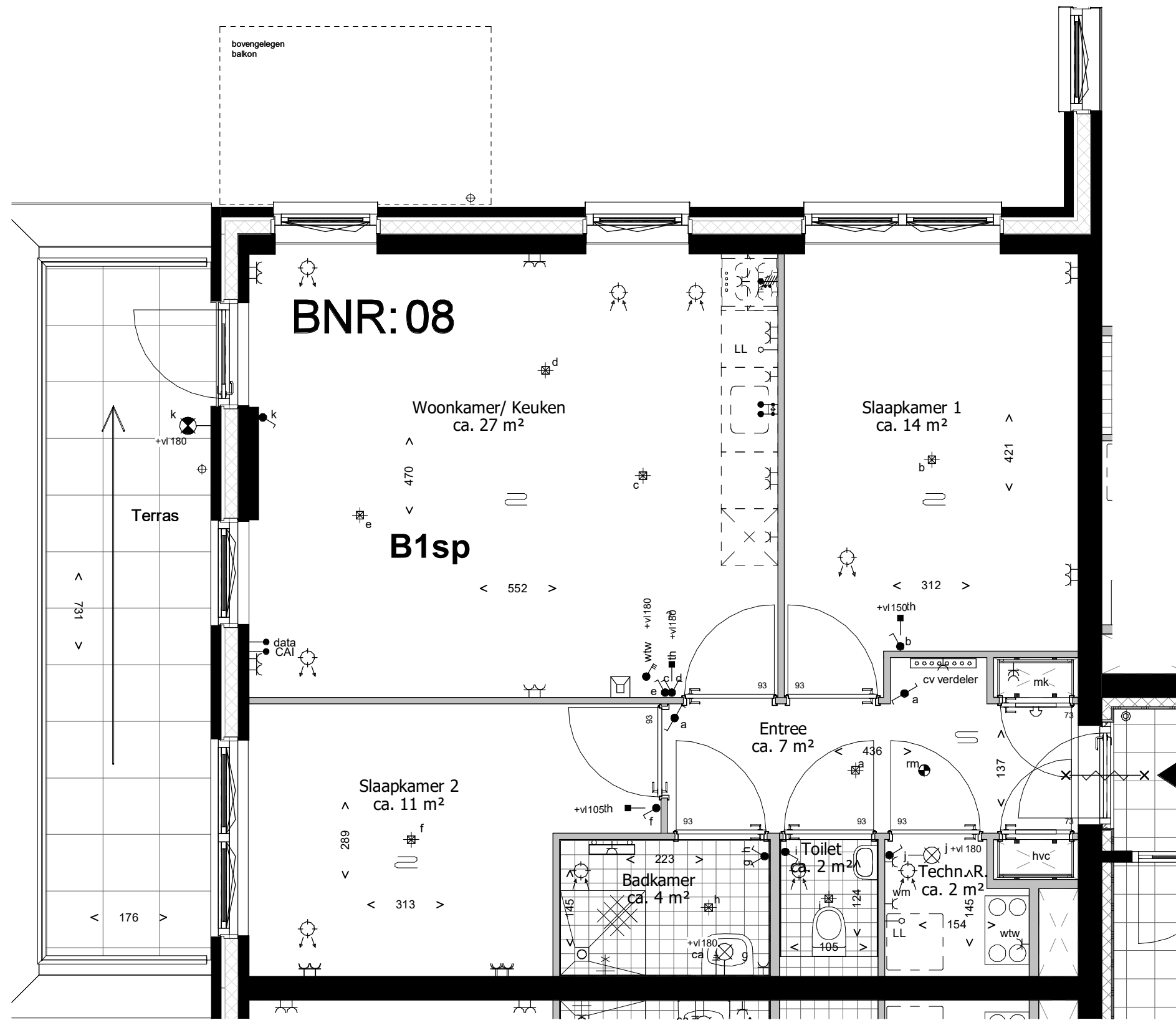

Deze tekening is onderdeel van de contractstukken. Bij verschillen tussen de tekst van de Technische Omschrijving en deze tekeningen prevaleert de tekst van de Technische Omschrijving. Maten zijn ca. maten in centimeters, aan deze plattegrond kunnen geen rechten worden ontleend. Onjuistheden en wijzigingen die voortkomen uit onze controleronde zijn voorbehouden. De op deze tekening aangegeven maatvoering is niet geschikt voor opdrachten aan derden door kopers. Wij adviseren bij de inrichting van uw woning de maten ter plaatse op te nemen.

leefiD[®]
Bouwen aan idealen
Waal

project
Waelzicht 's-Gravenzande
onderdeel
BNR 08
werknr.
020419

fase/bouwdeel

formaat **A3** gemaakt **12-09-2022 TB**
schaal **1 : 50** gewijzigd

teknr.
VT_A_21

versie.

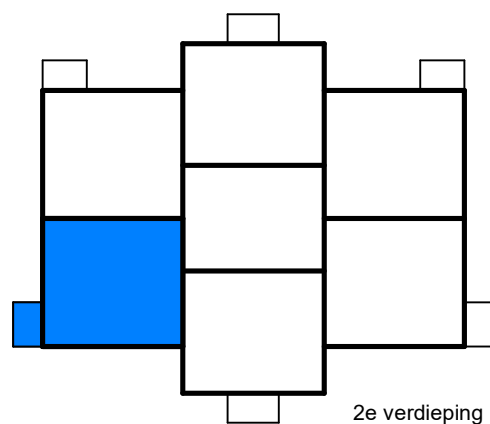
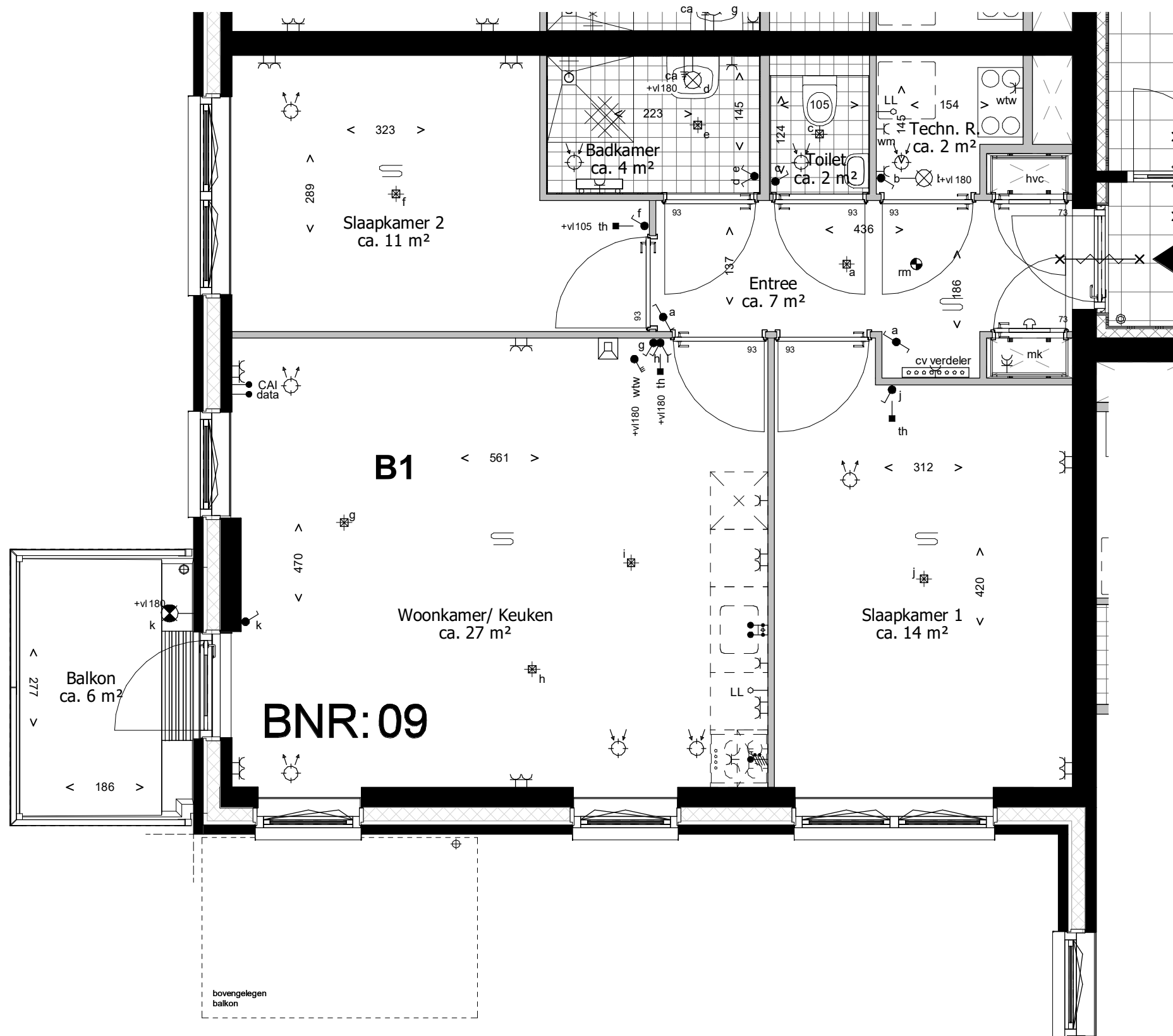

Deze tekening is onderdeel van de contractstukken. Bij verschillen tussen de tekst van de Technische Omschrijving en deze tekeningen prevaleert de tekst van de Technische Omschrijving. Maten zijn ca. maten in centimeters, aan deze plattegrond kunnen geen rechten worden ontleend. Onjuistheden en wijzigingen die voortkomen uit onze controleronde zijn voorbehouden. De op deze tekening aangegeven maatvoering is niet geschikt voor opdrachten aan derden door kopers. Wij adviseren bij de inrichting van uw woning de maten ter plaatse op te nemen.

leefiD[®]
 Bouwen aan idealen
 Waal

project
Waelzicht 's-Gravenzande
 onderdeel
BNR 09
 werknr.
020419

fase/bouwdeel

formaat **A3** gemaakt **12-09-2022 TB**
 schaal **1 : 50** gewijzigd

teknr.
VT_A_22

versie.

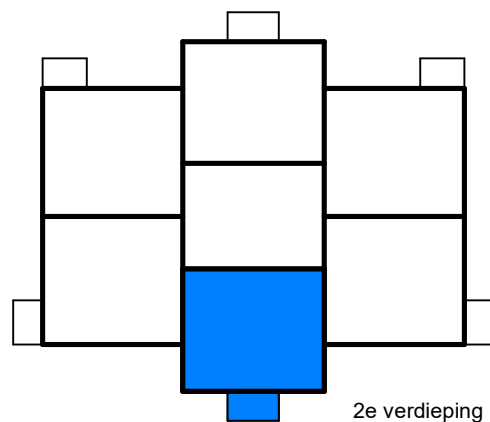
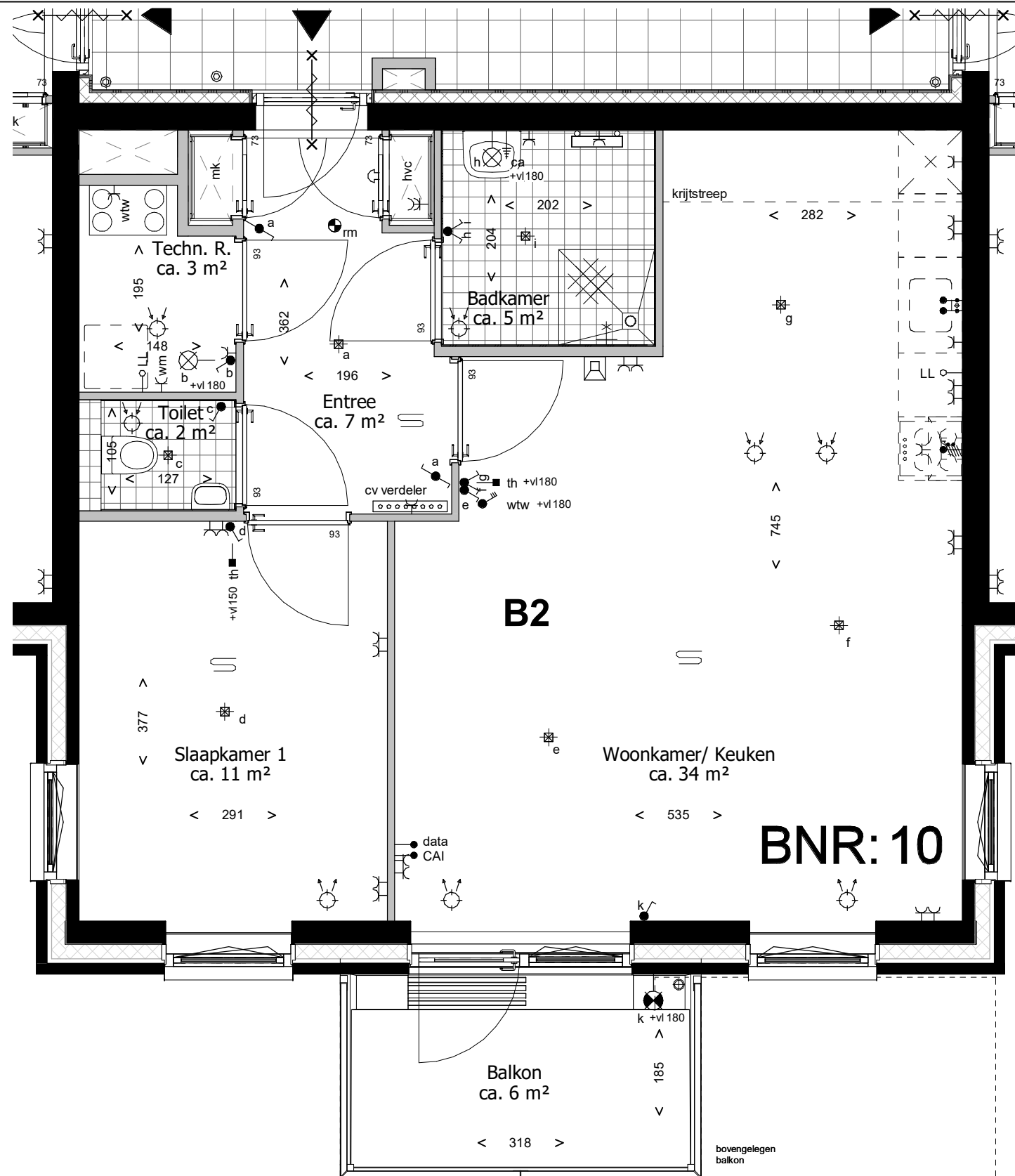

Deze tekening is onderdeel van de contractstukken. Bij verschillen tussen de tekst van de Technische Omschrijving en deze tekeningen prevaleert de tekst van de Technische Omschrijving. Maten zijn ca. maten in centimeters, aan deze plattegrond kunnen geen rechten worden ontleend. Onjuistheden en wijzigingen die voortkomen uit onze controleronde zijn voorbehouden. De op deze tekening aangegeven maatvoering is niet geschikt voor opdrachten aan derden door kopers. Wij adviseren bij de inrichting van uw woning de maten ter plaatse op te nemen.

leefiD[®]
 Bouwen aan idealen
 **Waal**

project
Waelzicht 's-Gravenzande
 onderdeel
BNR 10
 werknr.
020419

fase/bouwdeel

formaat **A3** gemaakt **12-09-2022 TB**
 schaal **1 : 50** gewijzigd

teknr.
VT_A_23

versie.

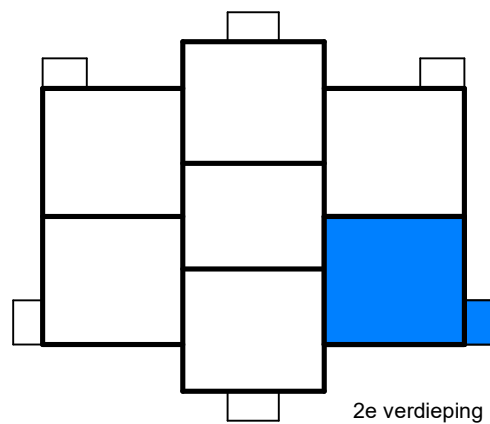
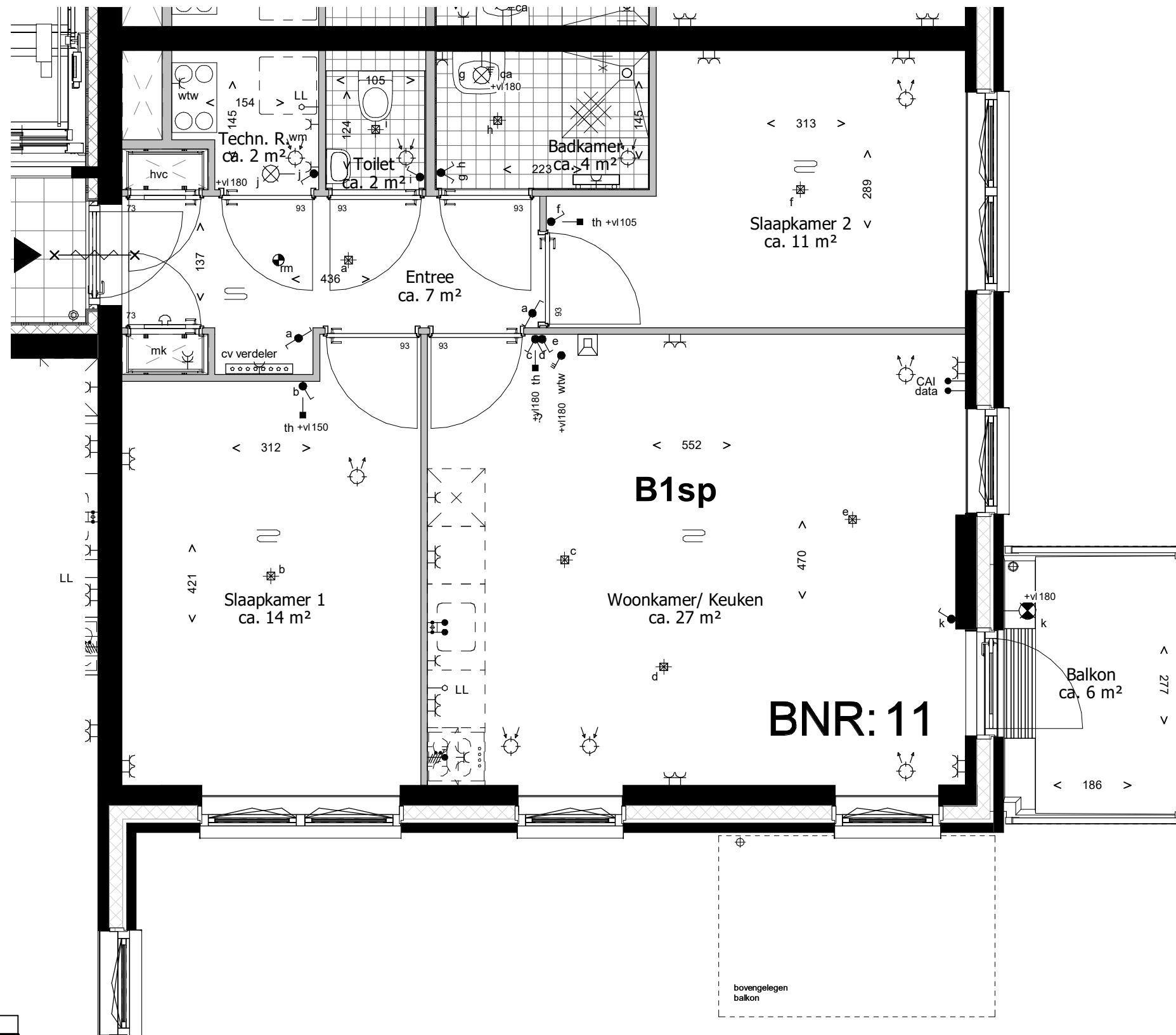

Deze tekening is onderdeel van de contractstukken. Bij verschillen tussen de tekst van de Technische Omschrijving en deze tekeningen prevaleert de tekst van de Technische Omschrijving. Maten zijn ca. maten in centimeters, aan deze plattegrond kunnen geen rechten worden ontleend. Onjuistheden en wijzigingen die voortkomen uit onze controleronde zijn voorbehouden. De op deze tekening aangegeven maatvoering is niet geschikt voor opdrachten aan derden door kopers. Wij adviseren bij de inrichting van uw woning de maten ter plaatse op te nemen.

leefiD[®]
 Bouwen aan idealen
 Waal

project
Waelzicht 's-Gravenzande
 onderdeel
BNR 11
 werknr.
020419

fase/bouwdeel

formaat **A3** gemaakt **12-09-2022 TB**
 schaal **1 : 50** gewijzigd

teknr.
VT_A_24

versie.

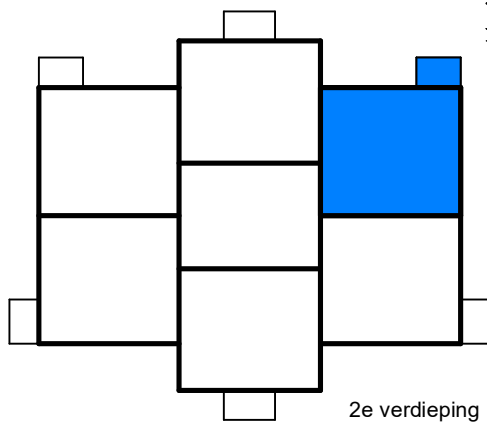
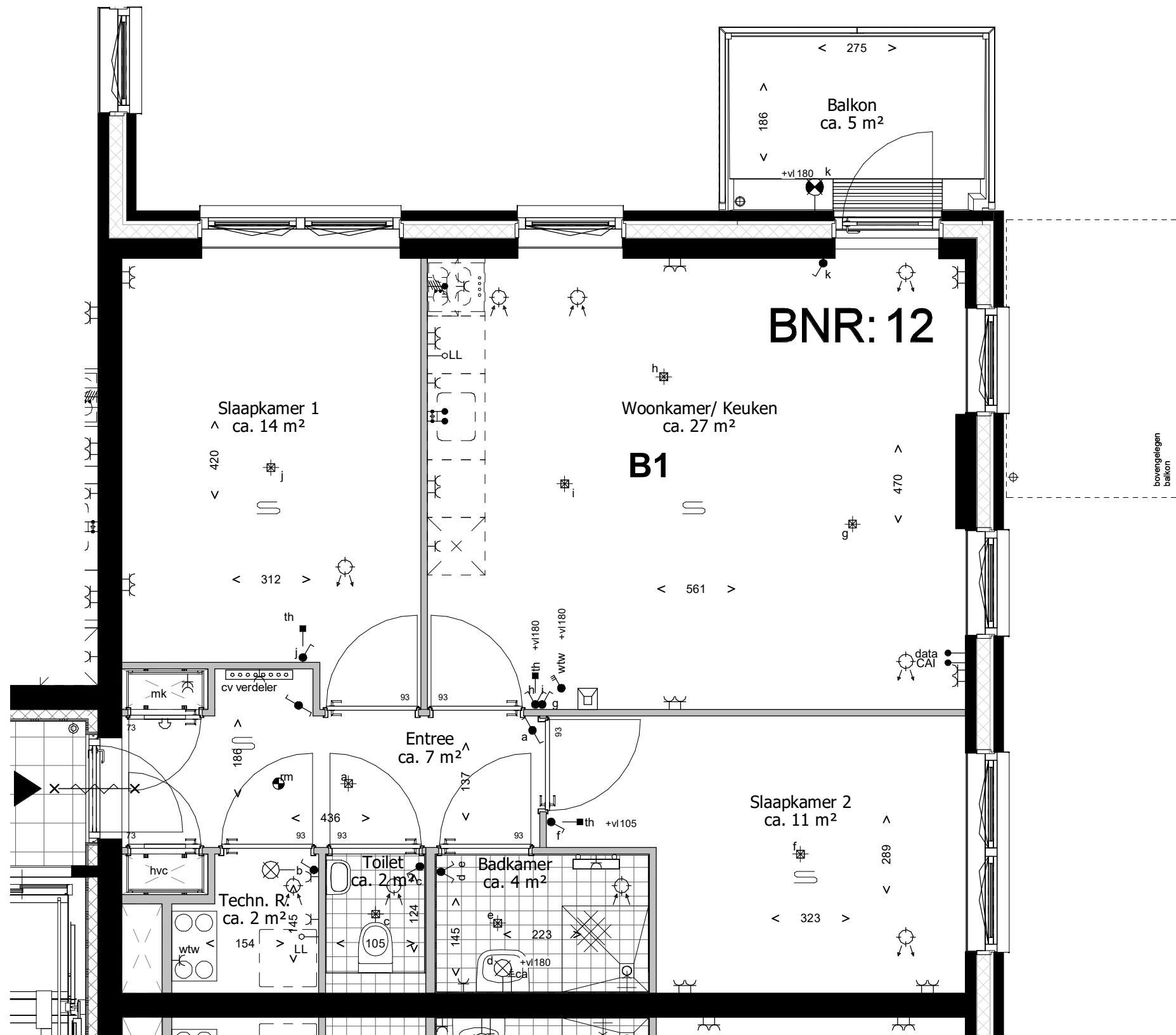

Deze tekening is onderdeel van de contractstukken. Bij verschillen tussen de tekst van de Technische Omschrijving en deze tekeningen prevaleert de tekst van de Technische Omschrijving. Maten zijn ca. maten in centimeters, aan deze plattegrond kunnen geen rechten worden ontleend. Onjuistheden en wijzigingen die voortkomen uit onze controleronde zijn voorbehouden. De op deze tekening aangegeven maatvoering is niet geschikt voor opdrachten aan derden door kopers. Wij adviseren bij de inrichting van uw woning de maten ter plaatse op te nemen.

leefiD[®]
 Bouwen aan idealen
 **Waal**

project
Waelzicht 's-Gravenzande
 onderdeel
BNR 12
 werknr.
020419

fase/bouwdeel

formaat **A3** gemaakt **12-09-2022 TB**
 schaal **1 : 50** gewijzigd

teknr.
VT_A_25

versie.

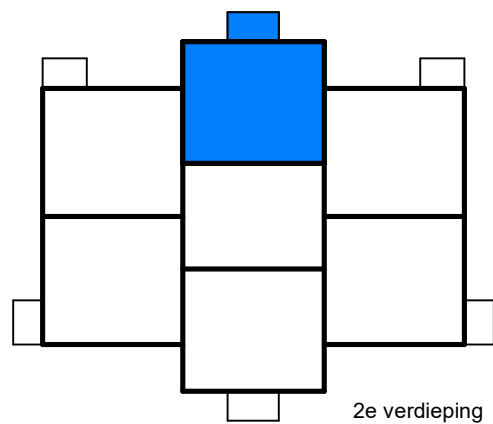
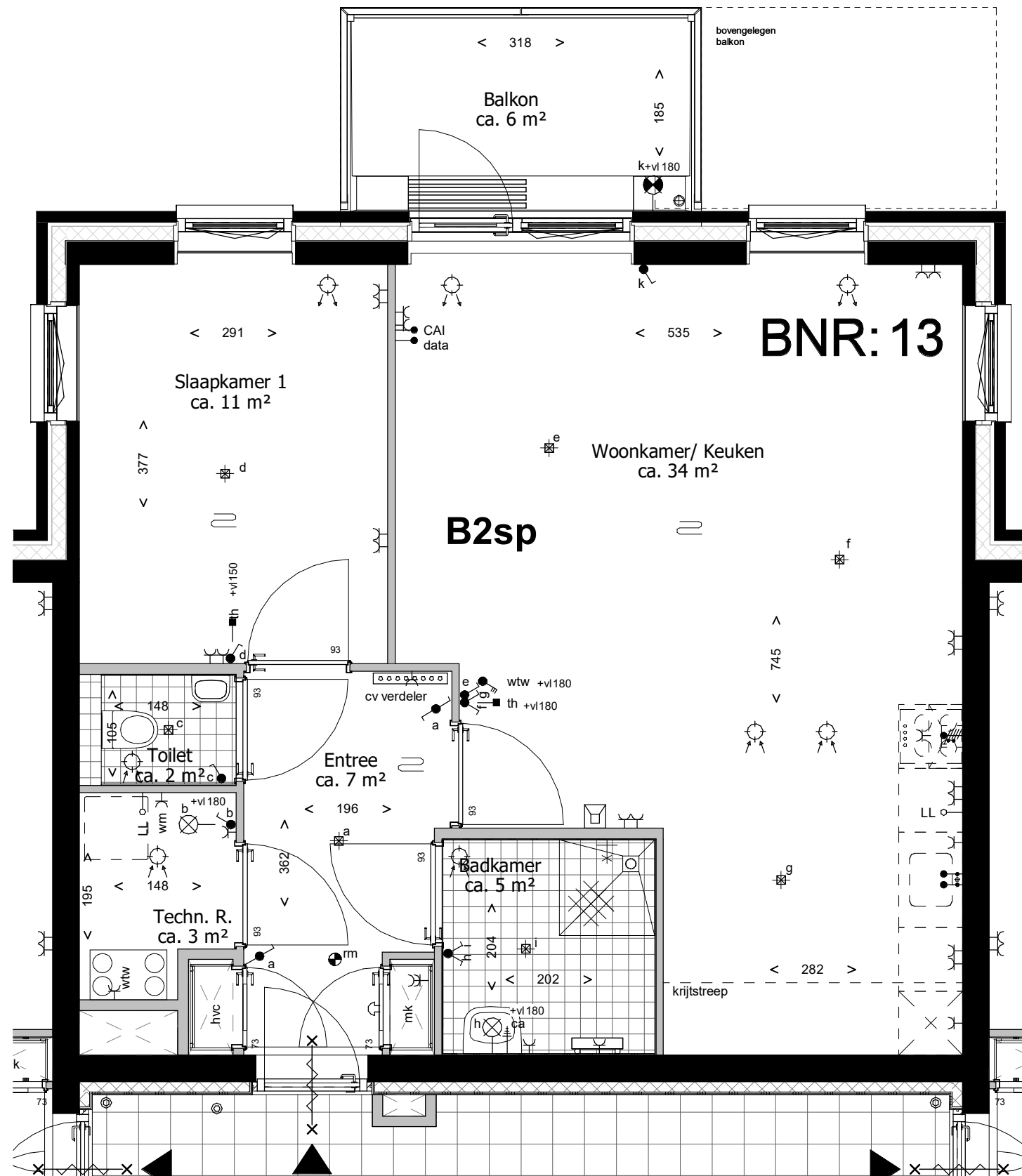

Deze tekening is onderdeel van de contractstukken. Bij verschillen tussen de tekst van de Technische Omschrijving en deze tekeningen prevaleert de tekst van de Technische Omschrijving. Maten zijn ca. maten in centimeters, aan deze plattegrond kunnen geen rechten worden ontleend. Onjuistheden en wijzigingen die voortkomen uit onze controleronde zijn voorbehouden. De op deze tekening aangegeven maatvoering is niet geschikt voor opdrachten aan derden door kopers. Wij adviseren bij de inrichting van uw woning de maten ter plaatse op te nemen.

leefiD[®]
 Bouwen aan idealen
 Waal

project
Waelzicht 's-Gravenzande
 onderdeel
BNR 13
 werknr.
020419

fase/bouwdeel

formaat **A3** gemaakt **12-09-2022 TB**
 schaal **1 : 50** gewijzigd

teknr.
VT_A_26

versie.

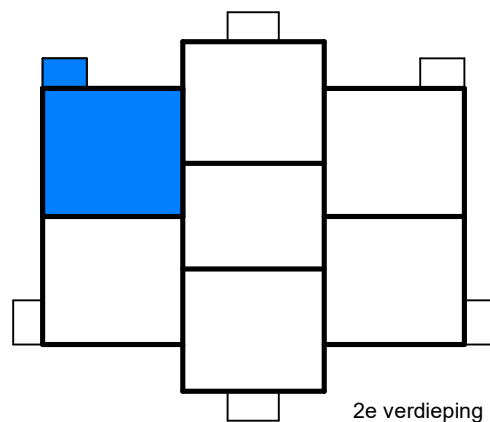
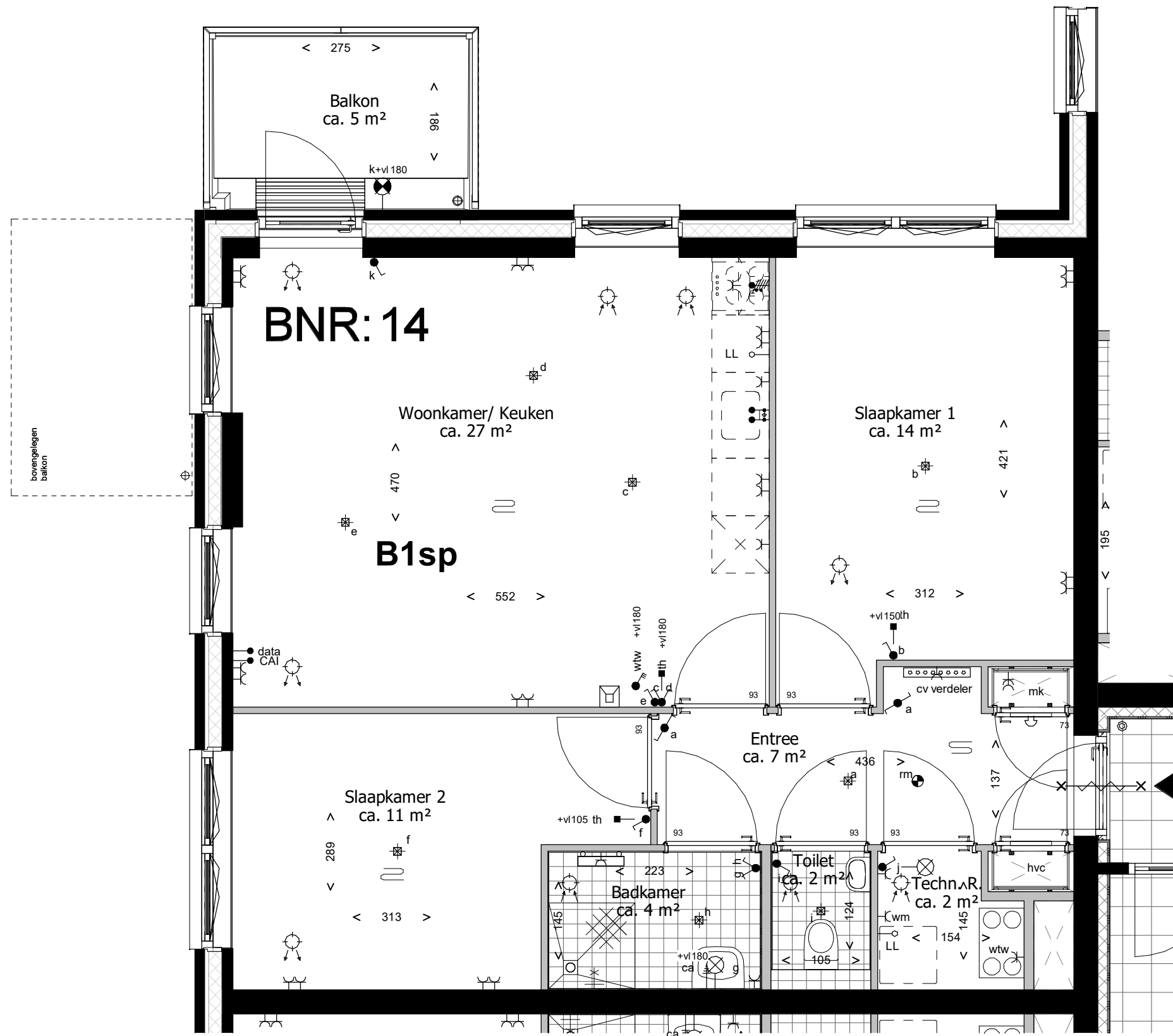

Deze tekening is onderdeel van de contractstukken. Bij verschillen tussen de tekst van de Technische Omschrijving en deze tekeningen prevaleert de tekst van de Technische Omschrijving. Maten zijn ca. maten in centimeters, aan deze plattegrond kunnen geen rechten worden ontleend. Onjuistheden en wijzigingen die voortkomen uit onze controleronde zijn voorbehouden. De op deze tekening aangegeven maatvoering is niet geschikt voor opdrachten aan derden door kopers. Wij adviseren bij de inrichting van uw woning de maten ter plaatse op te nemen.

leefiD[®]
 Bouwen aan idealen
 Waal

project
Waelzicht 's-Gravenzande
 onderdeel
BNR 14
 werknr.
020419

fase/bouwdeel

formaat **A3** gemaakt **12-09-2022 TB**
 schaal **1 : 50** gewijzigd

teknr.
VT_A_27

versie.

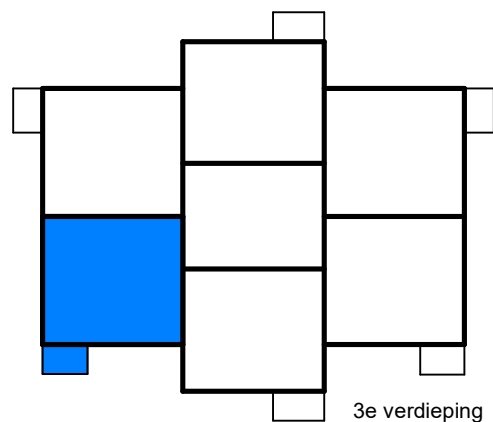
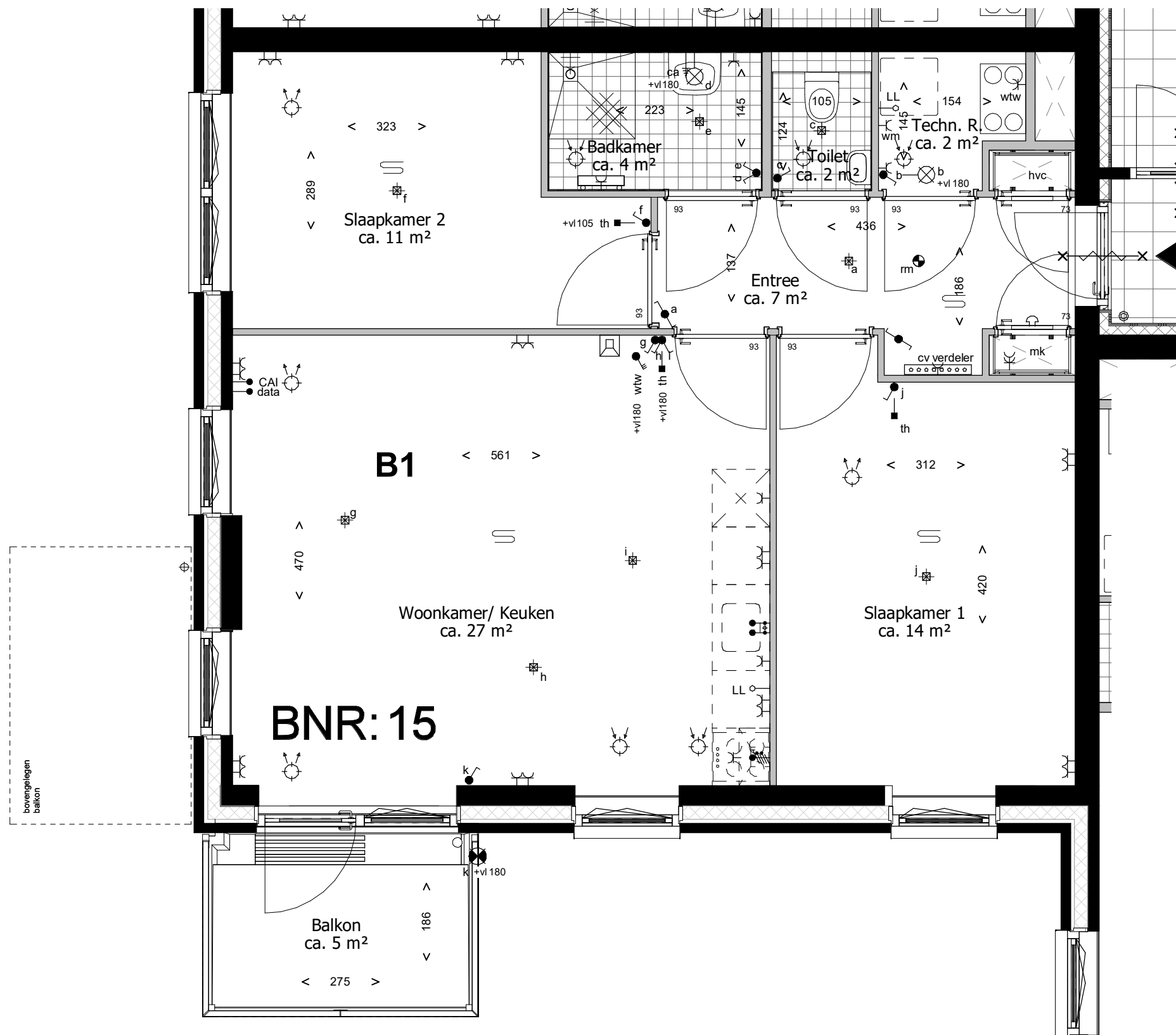

Deze tekening is onderdeel van de contractstukken. Bij verschillen tussen de tekst van de Technische Omschrijving en deze tekeningen prevaleert de tekst van de Technische Omschrijving. Maten zijn ca. maten in centimeters, aan deze plattegrond kunnen geen rechten worden ontleend. Onjuistheden en wijzigingen die voortkomen uit onze controleronde zijn voorbehouden. De op deze tekening aangegeven maatvoering is niet geschikt voor opdrachten aan derden door kopers. Wij adviseren bij de inrichting van uw woning de maten ter plaatse op te nemen.

leefiD[®]
 Bouwen aan idealen
 Waal

project
Waelzicht 's-Gravenzande
 onderdeel
BNR 15
 werknr.
020419

fase/bouwdeel

formaat **A3** gemaakt **12-09-2022 TB**
 schaal **1 : 50** gewijzigd

teknr.
VT_A_28

versie.

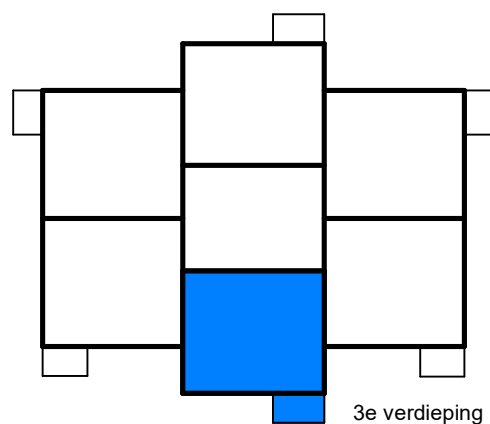
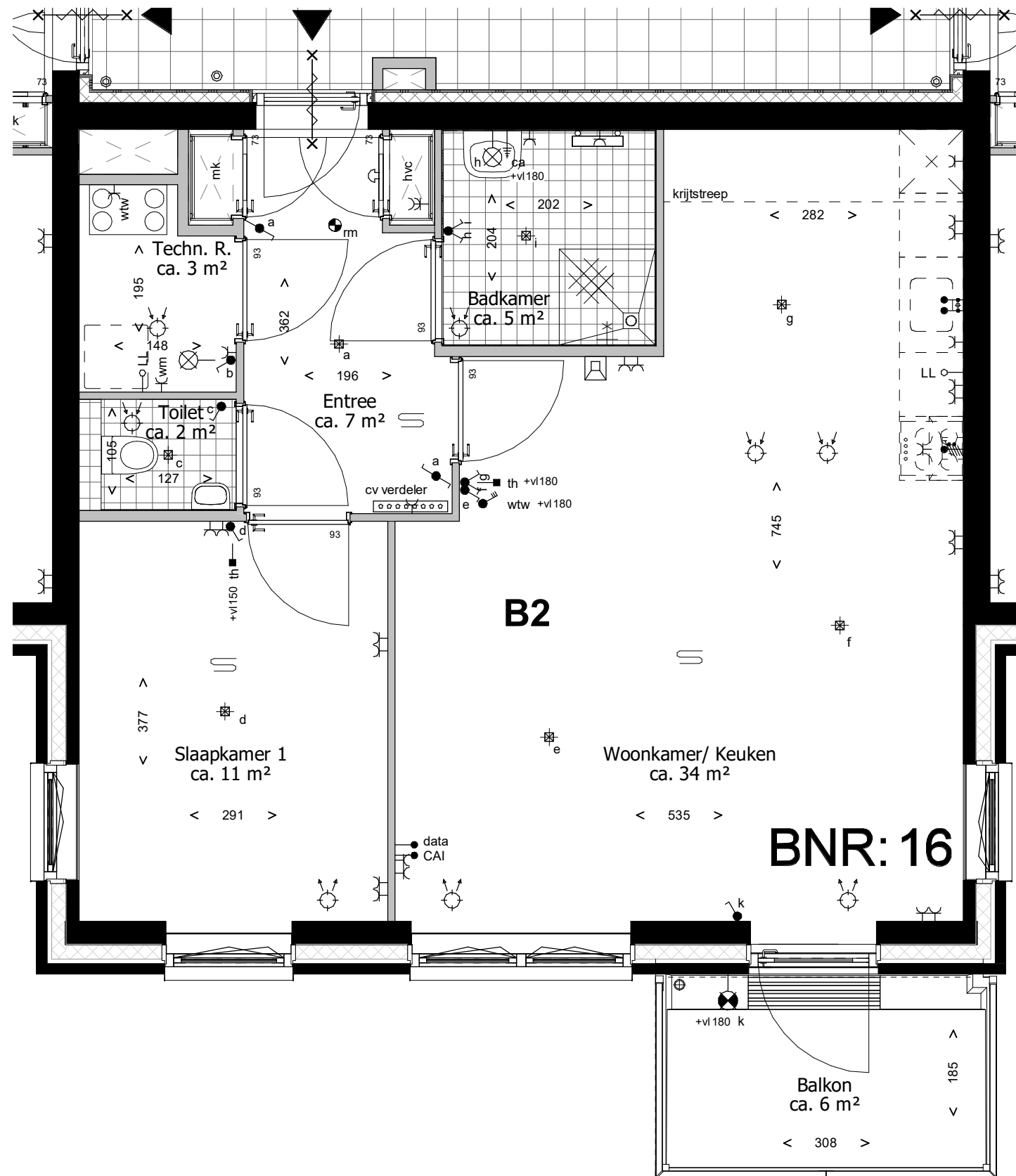

Deze tekening is onderdeel van de contractstukken. Bij verschillen tussen de tekst van de Technische Omschrijving en deze tekeningen prevaleert de tekst van de Technische Omschrijving. Maten zijn ca. maten in centimeters, aan deze plattegrond kunnen geen rechten worden ontleend. Onjuistheden en wijzigingen die voortkomen uit onze controleronde zijn voorbehouden. De op deze tekening aangegeven maatvoering is niet geschikt voor opdrachten aan derden door kopers. Wij adviseren bij de inrichting van uw woning de maten ter plaatse op te nemen.

leefiD[®]
 Bouwen aan idealen
 Waal

project
Waelzicht 's-Gravenzande
 onderdeel
BNR 16
 werknr.
020419

fase/bouwdeel

formaat **A3** gemaakt **12-09-2022 TB**
 schaal **1 : 50** gewijzigd

teknr.
VT_A_29

versie.

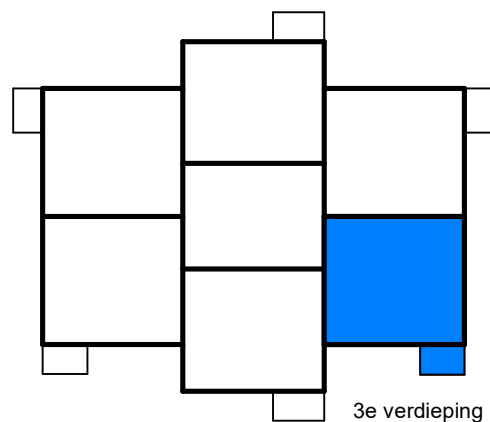
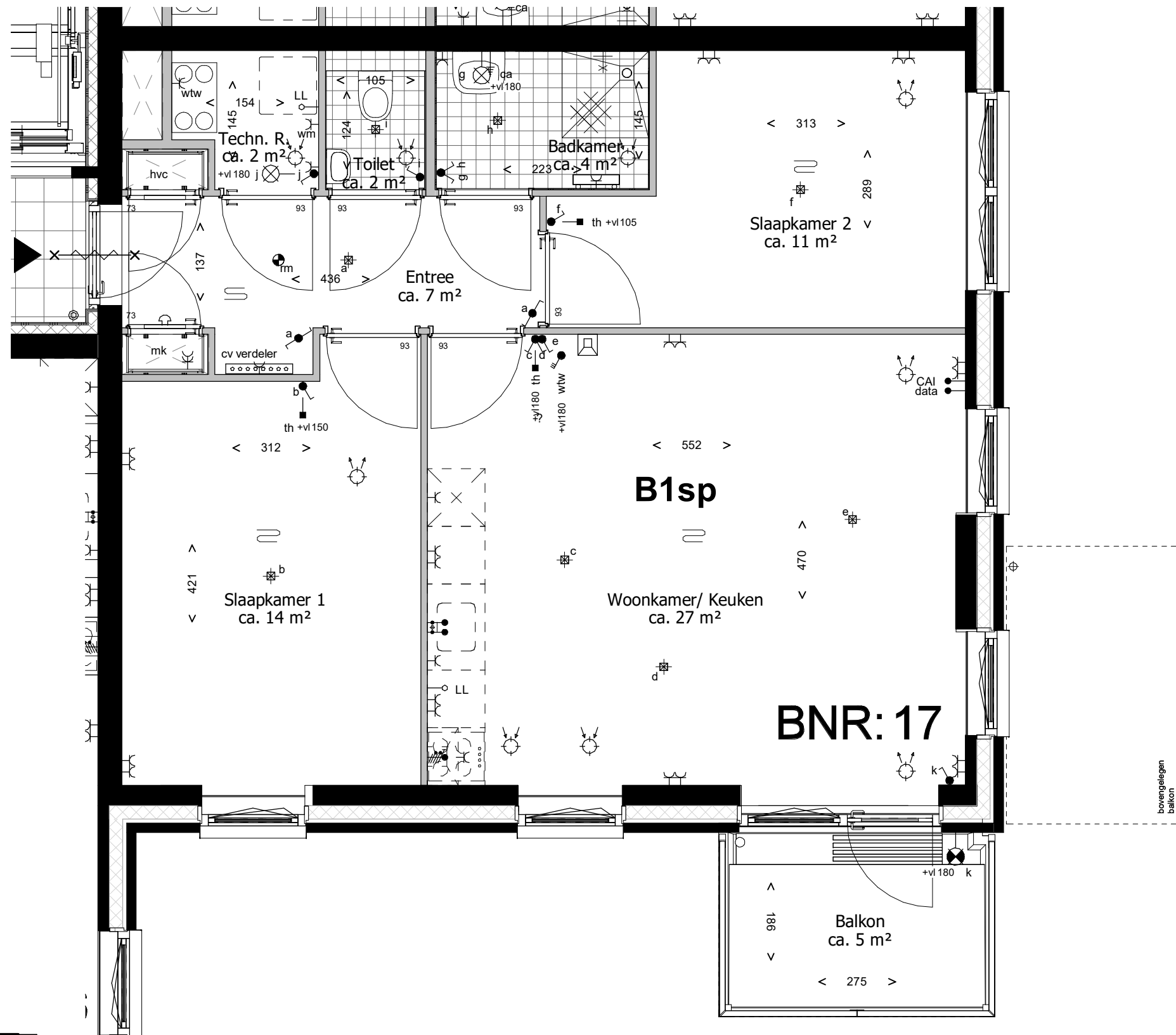

Deze tekening is onderdeel van de contractstukken. Bij verschillen tussen de tekst van de Technische Omschrijving en deze tekeningen prevaleert de tekst van de Technische Omschrijving. Maten zijn ca. maten in centimeters, aan deze plattegrond kunnen geen rechten worden ontleend. Onjuistheden en wijzigingen die voortkomen uit onze controleronde zijn voorbehouden. De op deze tekening aangegeven maatvoering is niet geschikt voor opdrachten aan derden door kopers. Wij adviseren bij de inrichting van uw woning de maten ter plaatse op te nemen.

leefiD[®]
 Bouwen aan idealen
 Waal

project
Waelzicht 's-Gravenzande
 onderdeel
BNR 17
 werknr.
020419

fase/bouwdeel

formaat **A3** gemaakt **12-09-2022 TB**
 schaal **1 : 50** gewijzigd

teknr.
VT_A_30

versie.

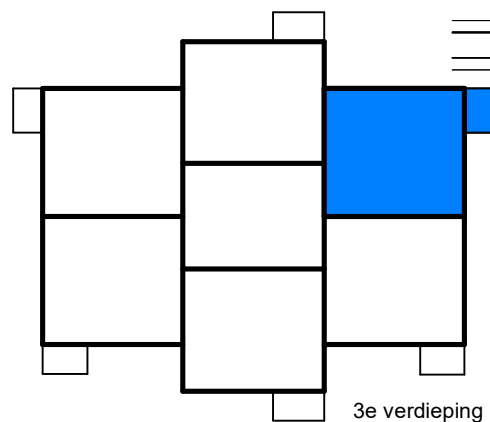
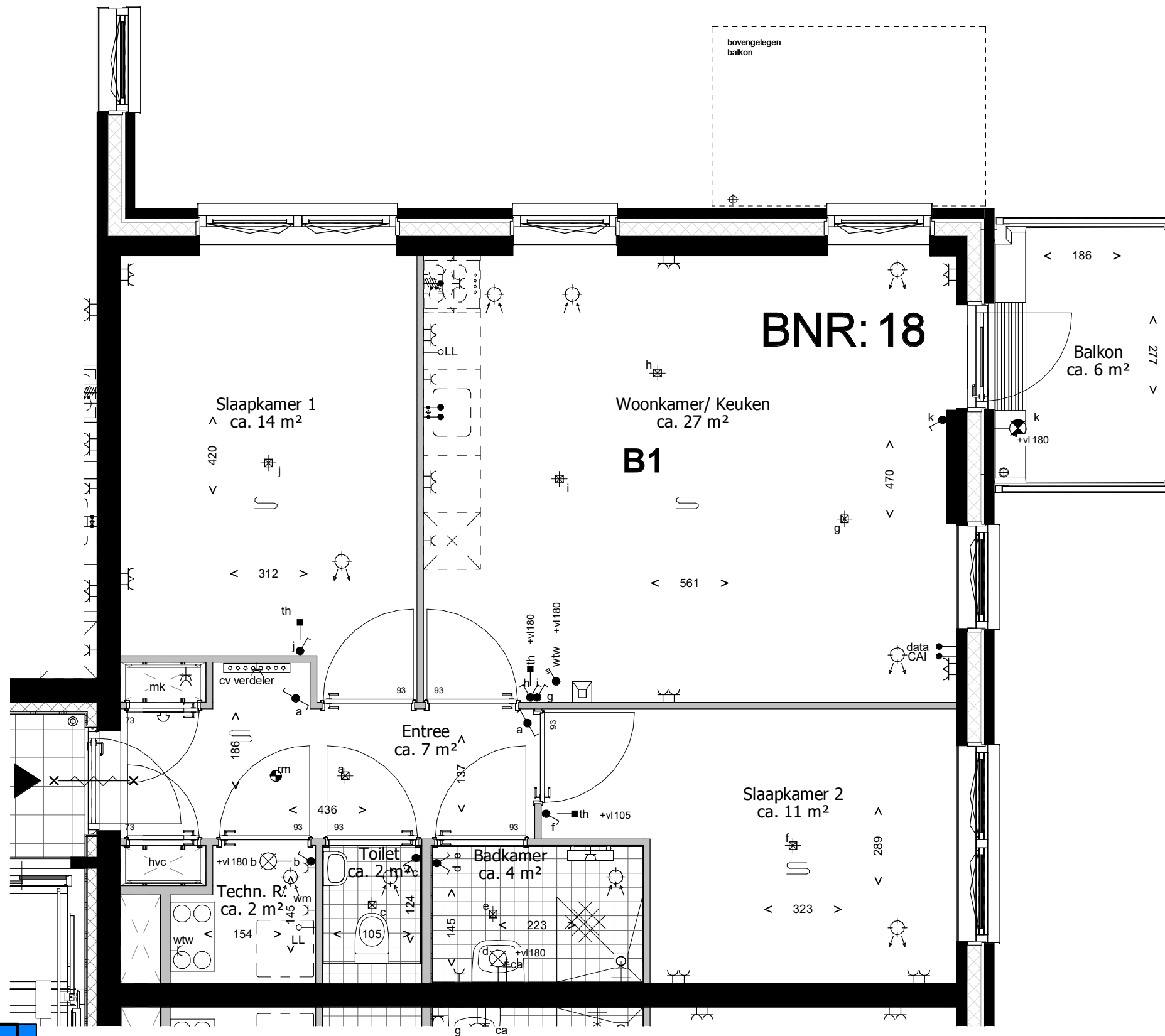

Deze tekening is onderdeel van de contractstukken. Bij verschillen tussen de tekst van de Technische Omschrijving en deze tekeningen prevaleert de tekst van de Technische Omschrijving. Maten zijn ca. maten in centimeters, aan deze plattegrond kunnen geen rechten worden ontleend. Onjuistheden en wijzigingen die voortkomen uit onze controleronde zijn voorbehouden. De op deze tekening aangegeven maatvoering is niet geschikt voor opdrachten aan derden door kopers. Wij adviseren bij de inrichting van uw woning de maten ter plaatse op te nemen.

leefiD[®]
 Bouwen aan idealen
 Waal

project
Waelzicht 's-Gravenzande
 onderdeel
BNR 18
 werknr.
020419

fase/bouwdeel

formaat **A3** gemaakt **12-09-2022 TB**
 schaal **1 : 50** gewijzigd

teknr.
VT_A_31

versie.

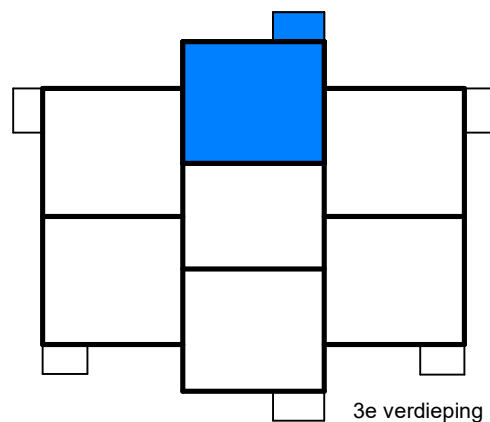
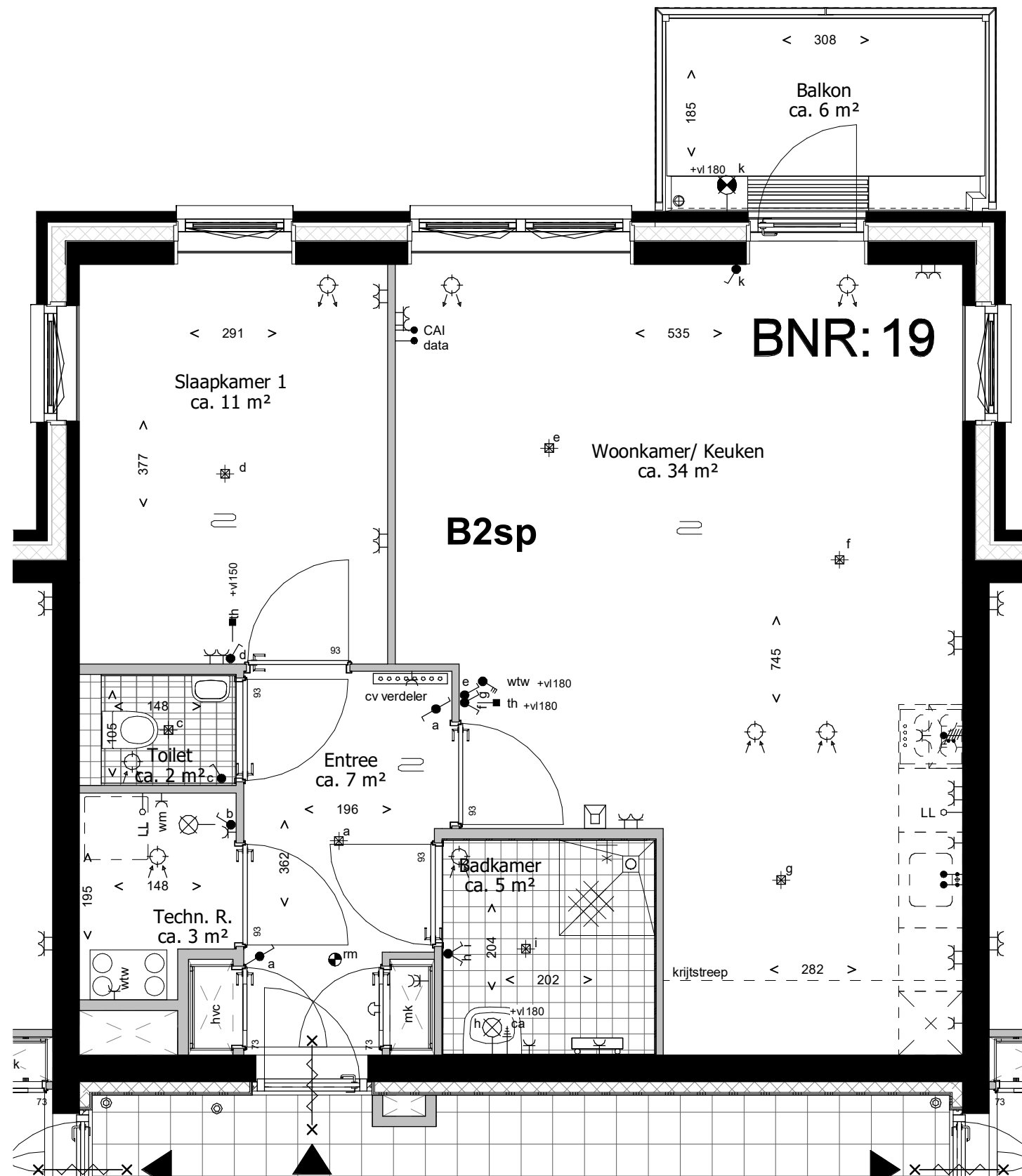

Deze tekening is onderdeel van de contractstukken. Bij verschillen tussen de tekst van de Technische Omschrijving en deze tekeningen prevaleert de tekst van de Technische Omschrijving. Maten zijn ca. maten in centimeters, aan deze plattegrond kunnen geen rechten worden ontleend. Onjuistheden en wijzigingen die voortkomen uit onze controleronde zijn voorbehouden. De op deze tekening aangegeven maatvoering is niet geschikt voor opdrachten aan derden door kopers. Wij adviseren bij de inrichting van uw woning de maten ter plaatse op te nemen.

leefiD[®]
 Bouwen aan idealen
 Waal

project
Waelzicht 's-Gravenzande
 onderdeel
BNR 19
 werknr.
020419

fase/bouwdeel

formaat **A3** gemaakt **12-09-2022 TB**
 schaal **1 : 50** gewijzigd

teknr.
VT_A_32

versie.

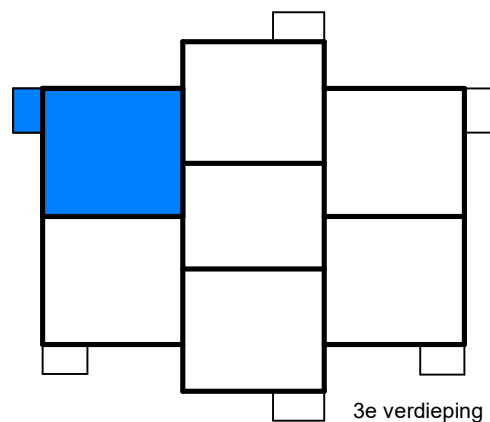
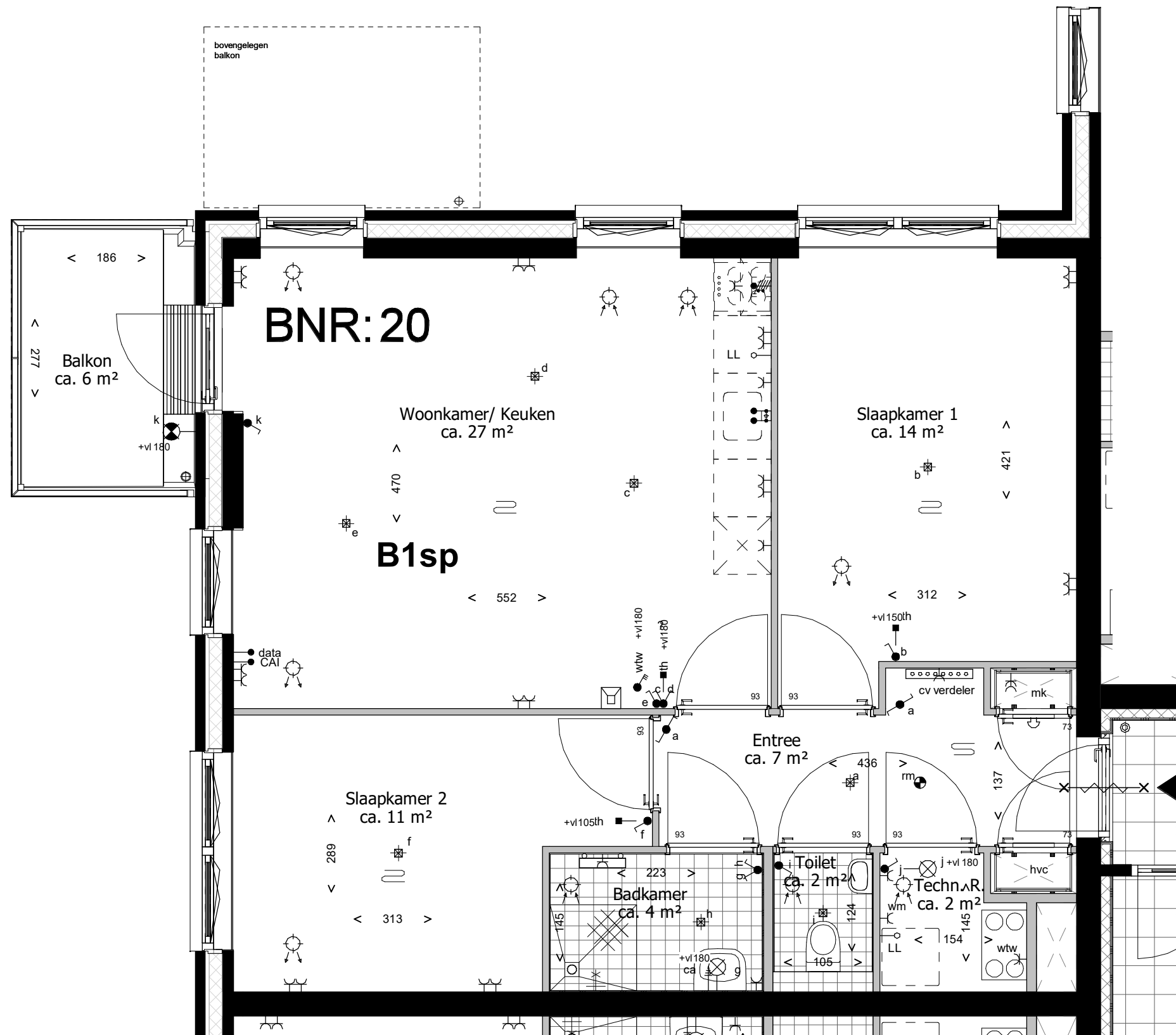

Deze tekening is onderdeel van de contractstukken. Bij verschillen tussen de tekst van de Technische Omschrijving en deze tekeningen prevaleert de tekst van de Technische Omschrijving. Maten zijn ca. maten in centimeters, aan deze plattegrond kunnen geen rechten worden ontleend. Onjuistheden en wijzigingen die voortkomen uit onze controleronde zijn voorbehouden. De op deze tekening aangegeven maatvoering is niet geschikt voor opdrachten aan derden door kopers. Wij adviseren bij de inrichting van uw woning de maten ter plaatse op te nemen.

leefiD[®]
Bouwen aan idealen
Waal

project
Waelzicht 's-Gravenzande
onderdeel
BNR 20
werknr.
020419

fase/bouwdeel

formaat **A3** gemaakt **12-09-2022 TB**
schaal **1 : 50** gewijzigd

teknr.
VT_A_33

versie.

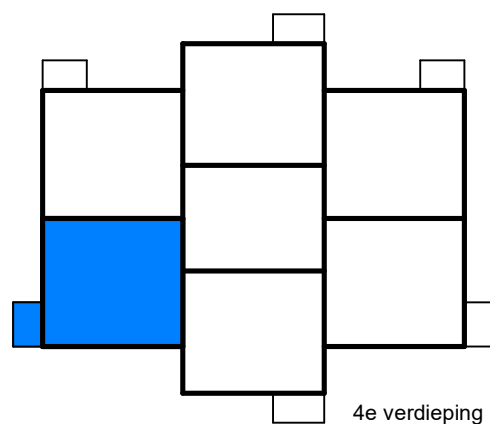
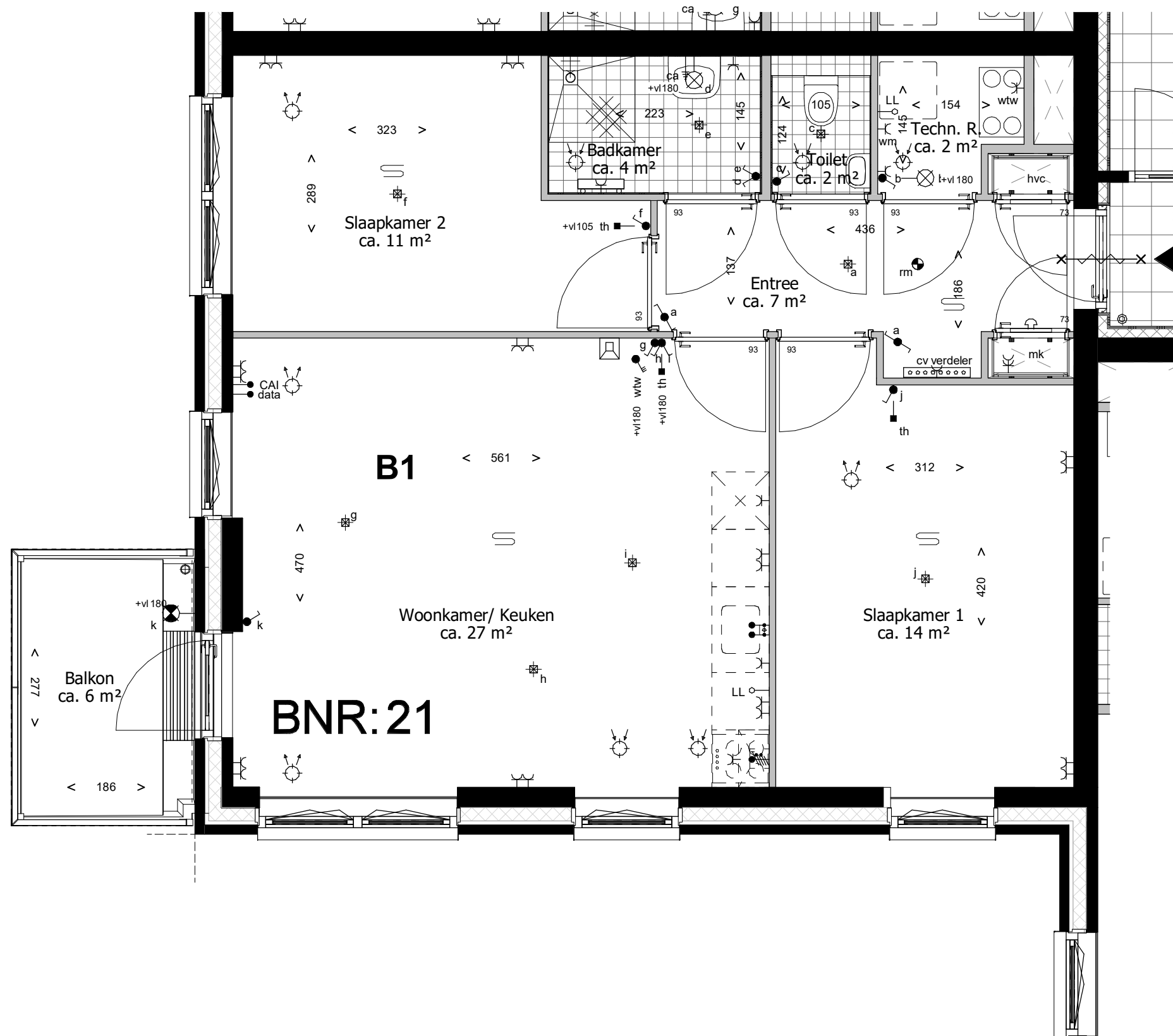

Deze tekening is onderdeel van de contractstukken. Bij verschillen tussen de tekst van de Technische Omschrijving en deze tekeningen prevaleert de tekst van de Technische Omschrijving. Maten zijn ca. maten in centimeters, aan deze plattegrond kunnen geen rechten worden ontleend. Onjuistheden en wijzigingen die voortkomen uit onze controleronde zijn voorbehouden. De op deze tekening aangegeven maatvoering is niet geschikt voor opdrachten aan derden door kopers. Wij adviseren bij de inrichting van uw woning de maten ter plaatse op te nemen.

leefiD[®]
 Bouwen aan idealen
 Waal

project
Waelzicht 's-Gravenzande
 onderdeel
BNR 21
 werknr.
020419

fase/bouwdeel

formaat **A3** gemaakt **12-09-2022 TB**
 schaal **1 : 50** gewijzigd

teknr.
VT_A_34

versie.

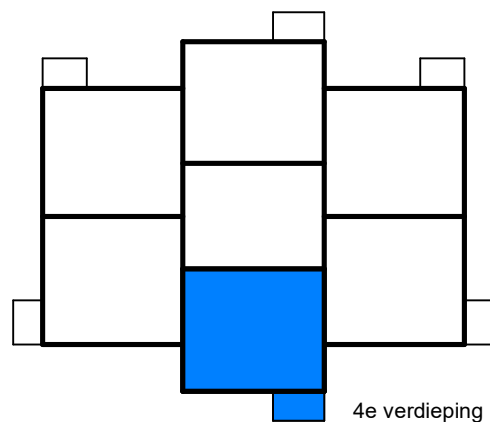
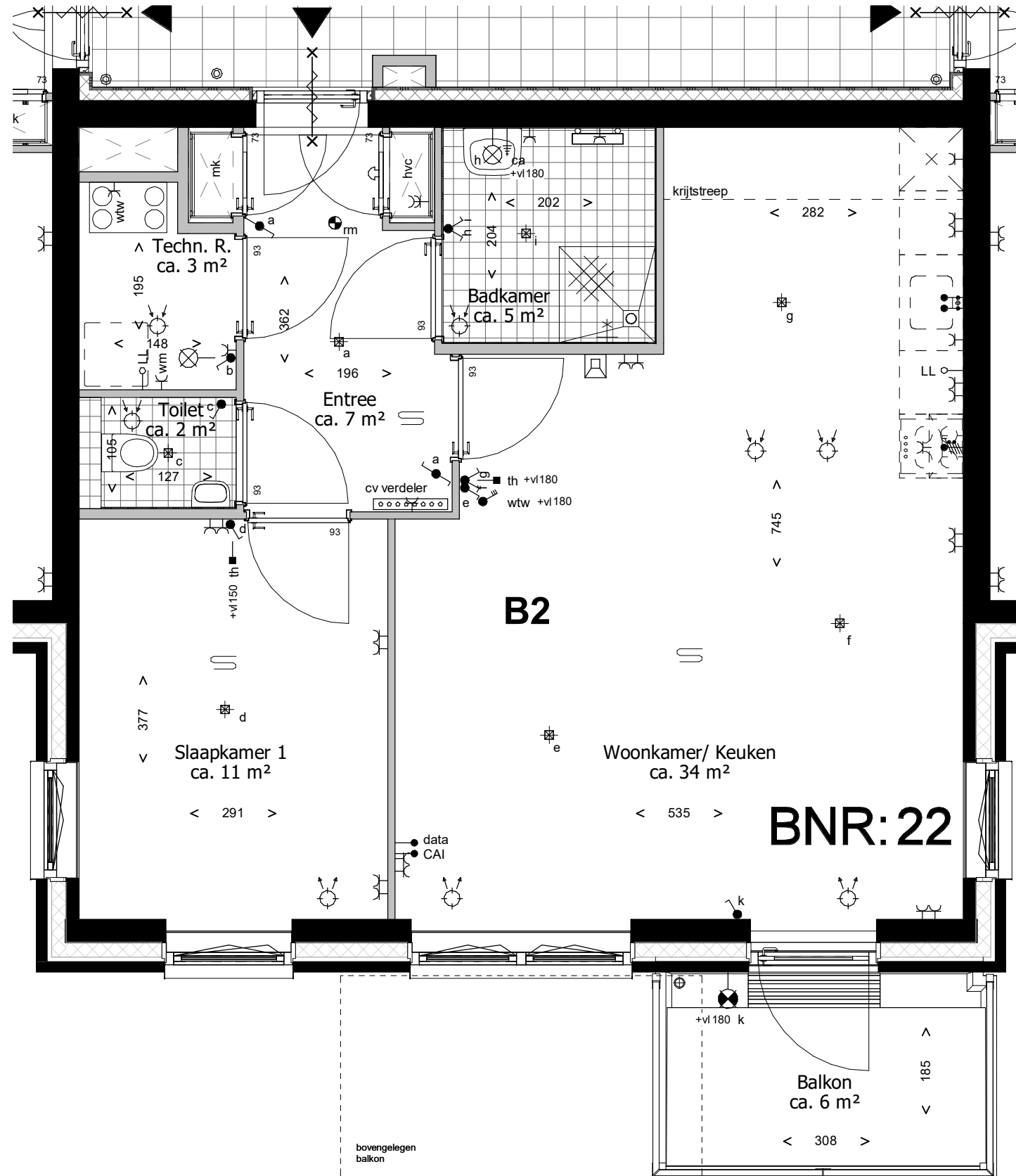

Deze tekening is onderdeel van de contractstukken. Bij verschillen tussen de tekst van de Technische Omschrijving en deze tekeningen prevaleert de tekst van de Technische Omschrijving. Maten zijn ca. maten in centimeters, aan deze plattegrond kunnen geen rechten worden ontleend. Onjuistheden en wijzigingen die voortkomen uit onze controleronde zijn voorbehouden. De op deze tekening aangegeven maatvoering is niet geschikt voor opdrachten aan derden door kopers. Wij adviseren bij de inrichting van uw woning de maten ter plaatse op te nemen.

leefiD[®]
 Bouwen aan idealen
 Waal

project
Waelzicht 's-Gravenzande
 onderdeel
BNR 22
 werknr.
020419

fase/bouwdeel

formaat **A3** gemaakt **12-09-2022 TB**
 schaal **1 : 50** gewijzigd

teknr.
VT_A_35

versie.

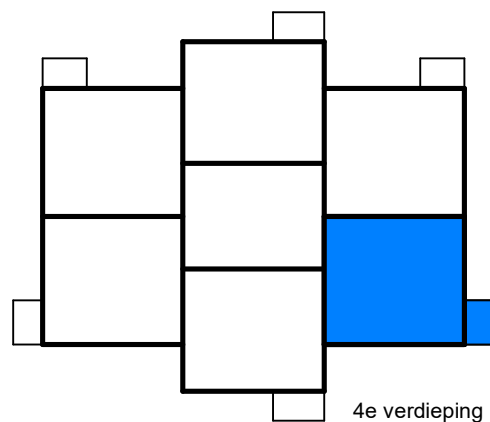
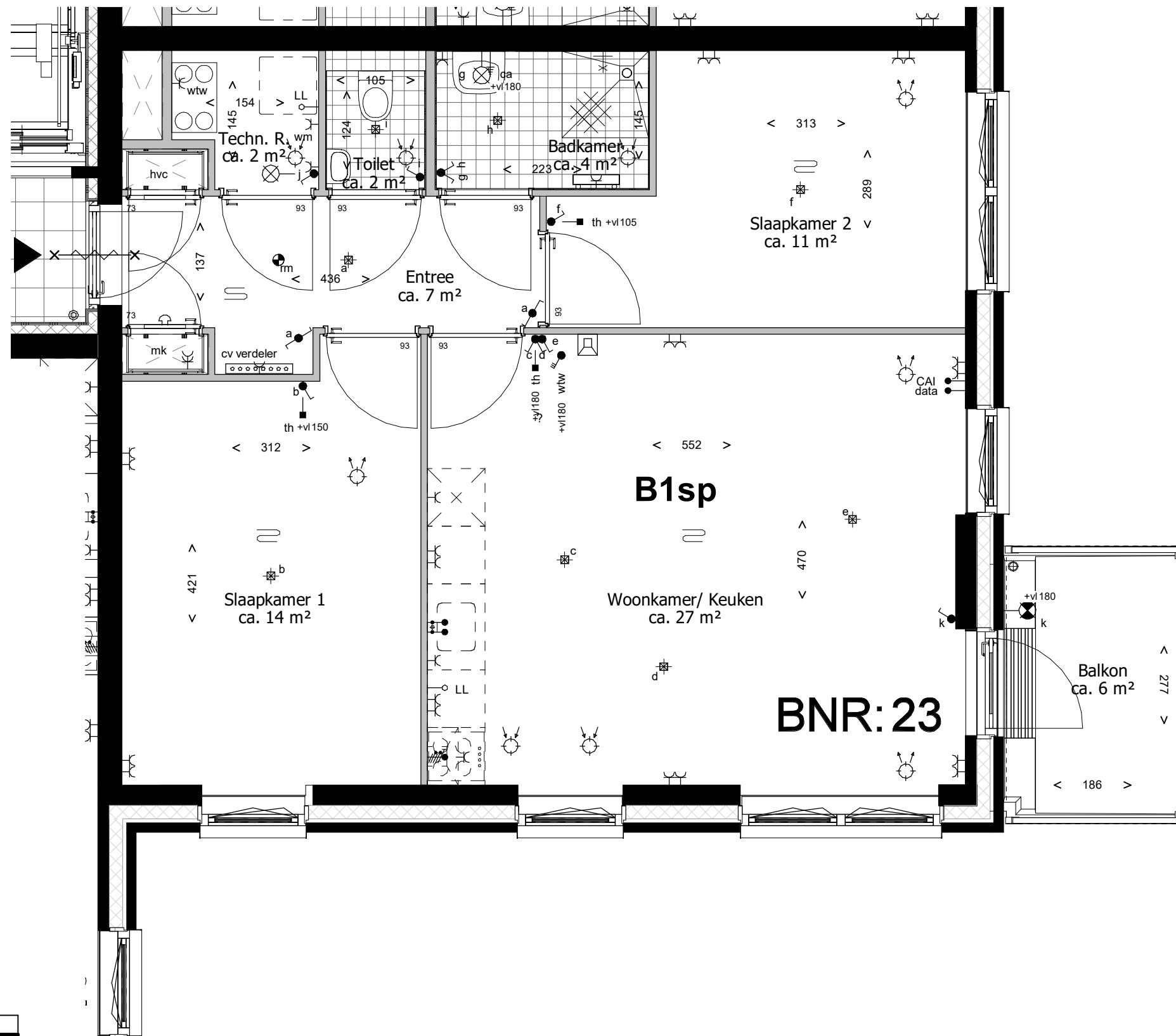

Deze tekening is onderdeel van de contractstukken. Bij verschillen tussen de tekst van de Technische Omschrijving en deze tekeningen prevaleert de tekst van de Technische Omschrijving. Maten zijn ca. maten in centimeters, aan deze plattegrond kunnen geen rechten worden ontleend. Onjuistheden en wijzigingen die voortkomen uit onze controleronde zijn voorbehouden. De op deze tekening aangegeven maatvoering is niet geschikt voor opdrachten aan derden door kopers. Wij adviseren bij de inrichting van uw woning de maten ter plaatse op te nemen.

leefiD[®]
 Bouwen aan idealen
 **Waal**

project
Waelzicht 's-Gravenzande
 onderdeel
BNR 23
 werknr.
020419

fase/bouwdeel

formaat **A3** gemaakt **12-09-2022 TB**
 schaal **1 : 50** gewijzigd

teknr.
VT_A_36

versie.

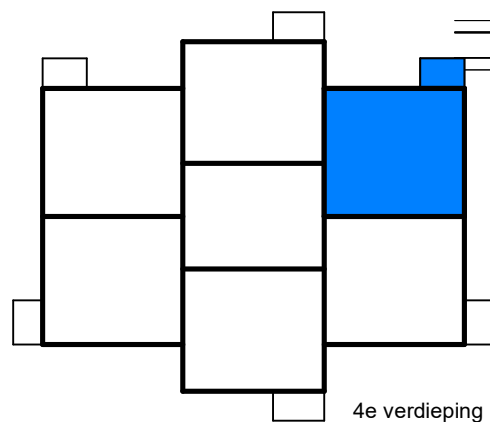
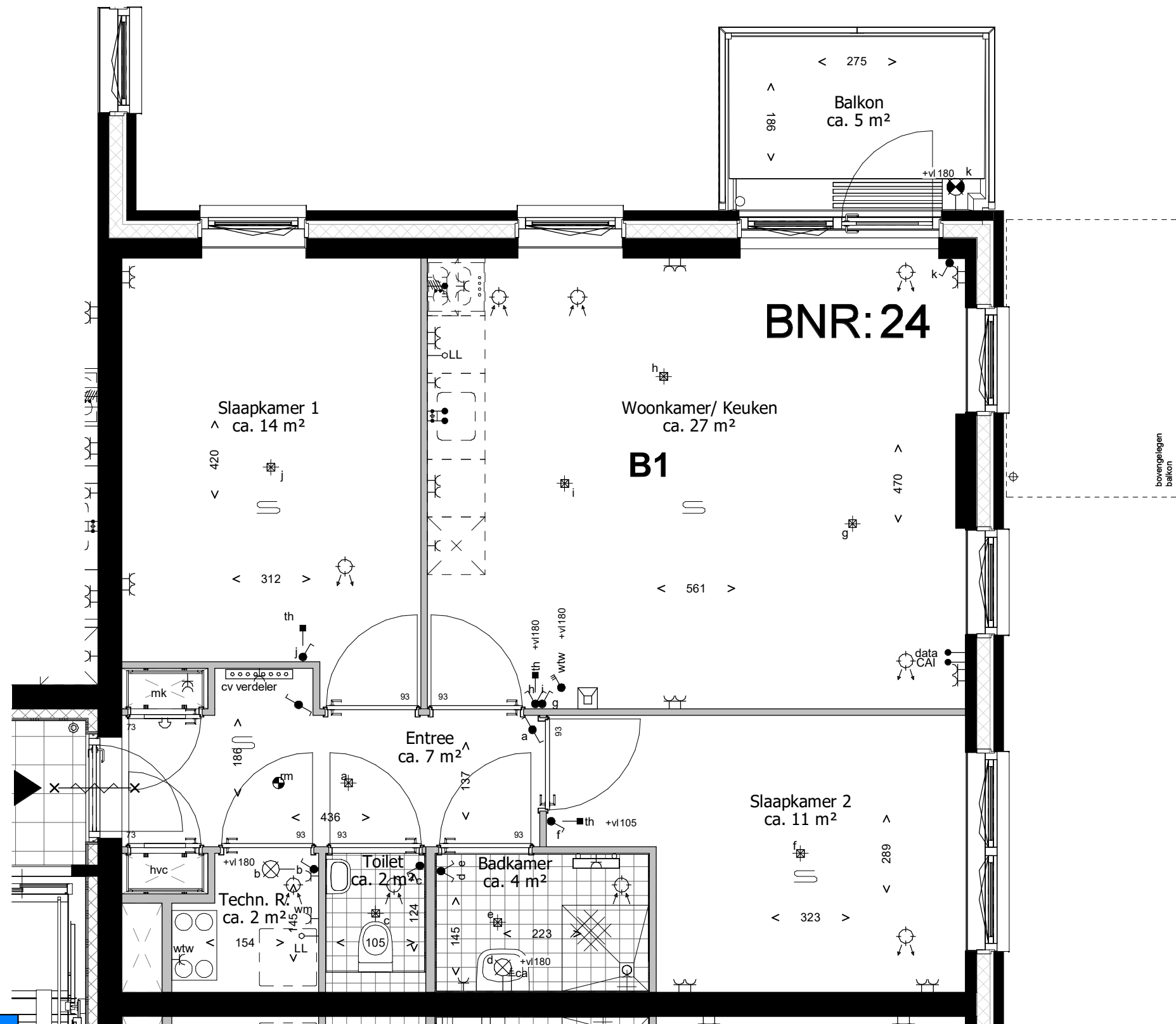

Deze tekening is onderdeel van de contractstukken. Bij verschillen tussen de tekst van de Technische Omschrijving en deze tekeningen prevaleert de tekst van de Technische Omschrijving. Maten zijn ca. maten in centimeters, aan deze plattegrond kunnen geen rechten worden ontleend. Onjuistheden en wijzigingen die voortkomen uit onze controleronde zijn voorbehouden. De op deze tekening aangegeven maatvoering is niet geschikt voor opdrachten aan derden door kopers. Wij adviseren bij de inrichting van uw woning de maten ter plaatse op te nemen.

leefiD[®]
 Bouwen aan idealen
 Waal

project
Waelzicht 's-Gravenzande
 onderdeel
BNR 24
 werknr.
020419

fase/bouwdeel

formaat **A3** gemaakt **12-09-2022 TB**
 schaal **1 : 50** gewijzigd

teknr.
VT_A_37

versie.

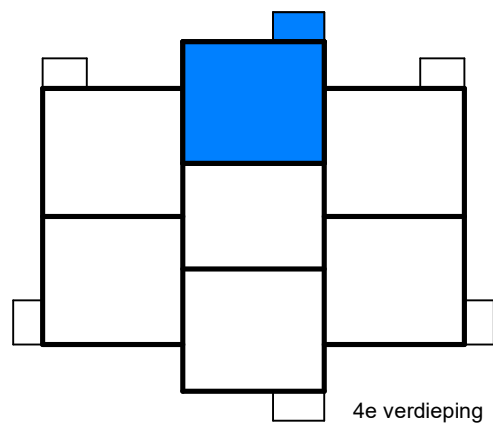
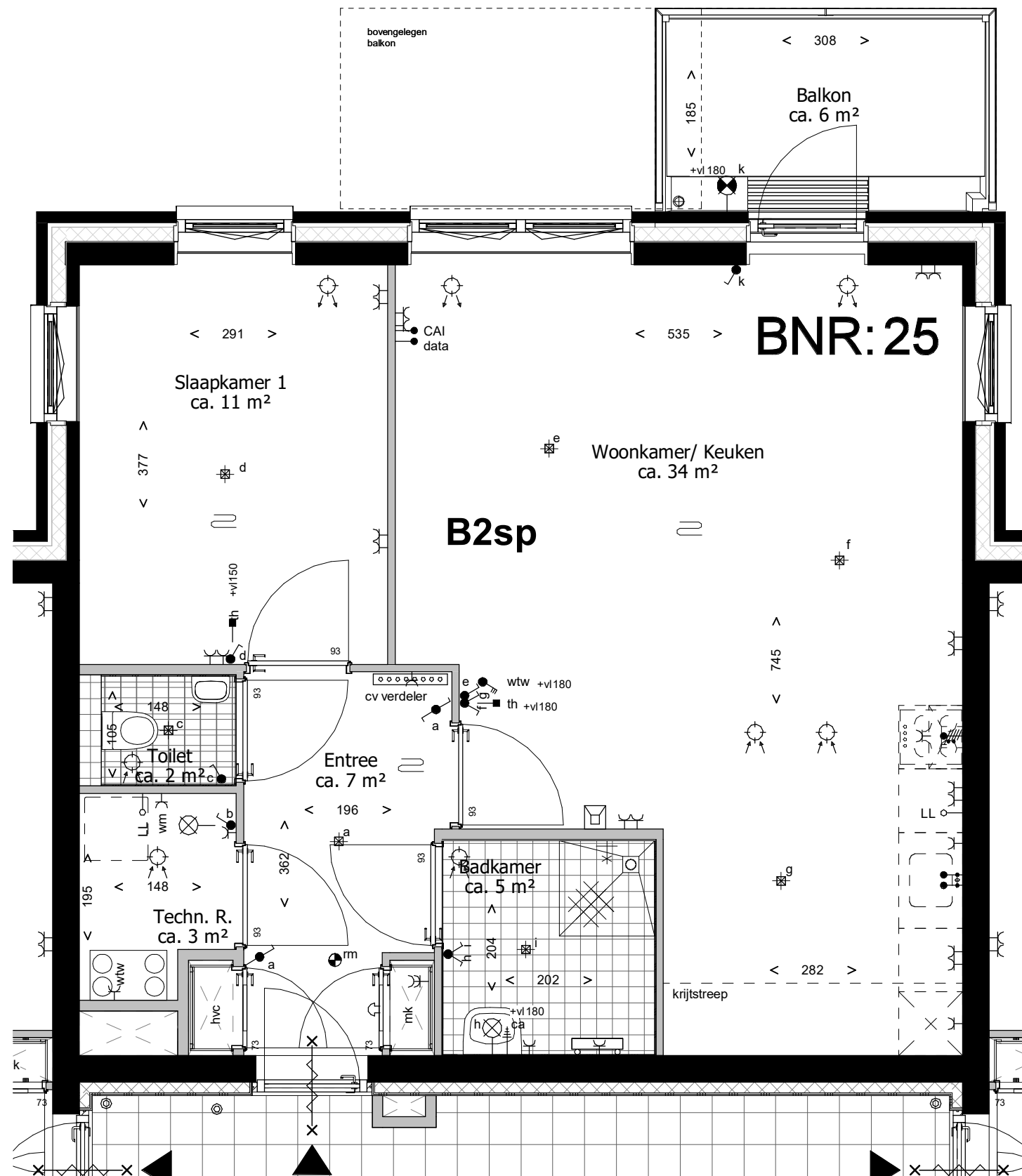

Deze tekening is onderdeel van de contractstukken. Bij verschillen tussen de tekst van de Technische Omschrijving en deze tekeningen prevaleert de tekst van de Technische Omschrijving. Maten zijn ca. maten in centimeters, aan deze plattegrond kunnen geen rechten worden ontleend. Onjuistheden en wijzigingen die voortkomen uit onze controleronde zijn voorbehouden. De op deze tekening aangegeven maatvoering is niet geschikt voor opdrachten aan derden door kopers. Wij adviseren bij de inrichting van uw woning de maten ter plaatse op te nemen.

leefiD[®]
 Bouwen aan idealen
 **Waal**

project
Waelzicht 's-Gravenzande
 onderdeel
BNR 25
 werknr.
020419

fase/bouwdeel

formaat **A3** gemaakt **12-09-2022 TB**
 schaal **1 : 50** gewijzigd

teknr.
VT_A_38

versie.

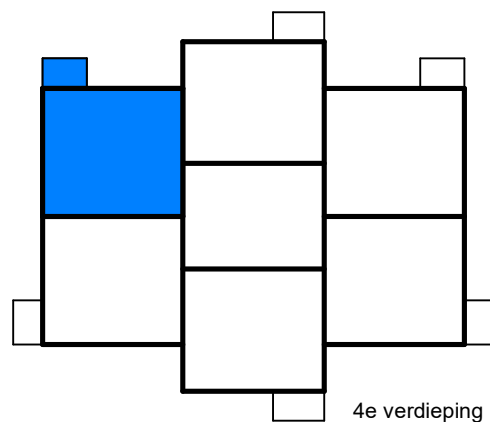
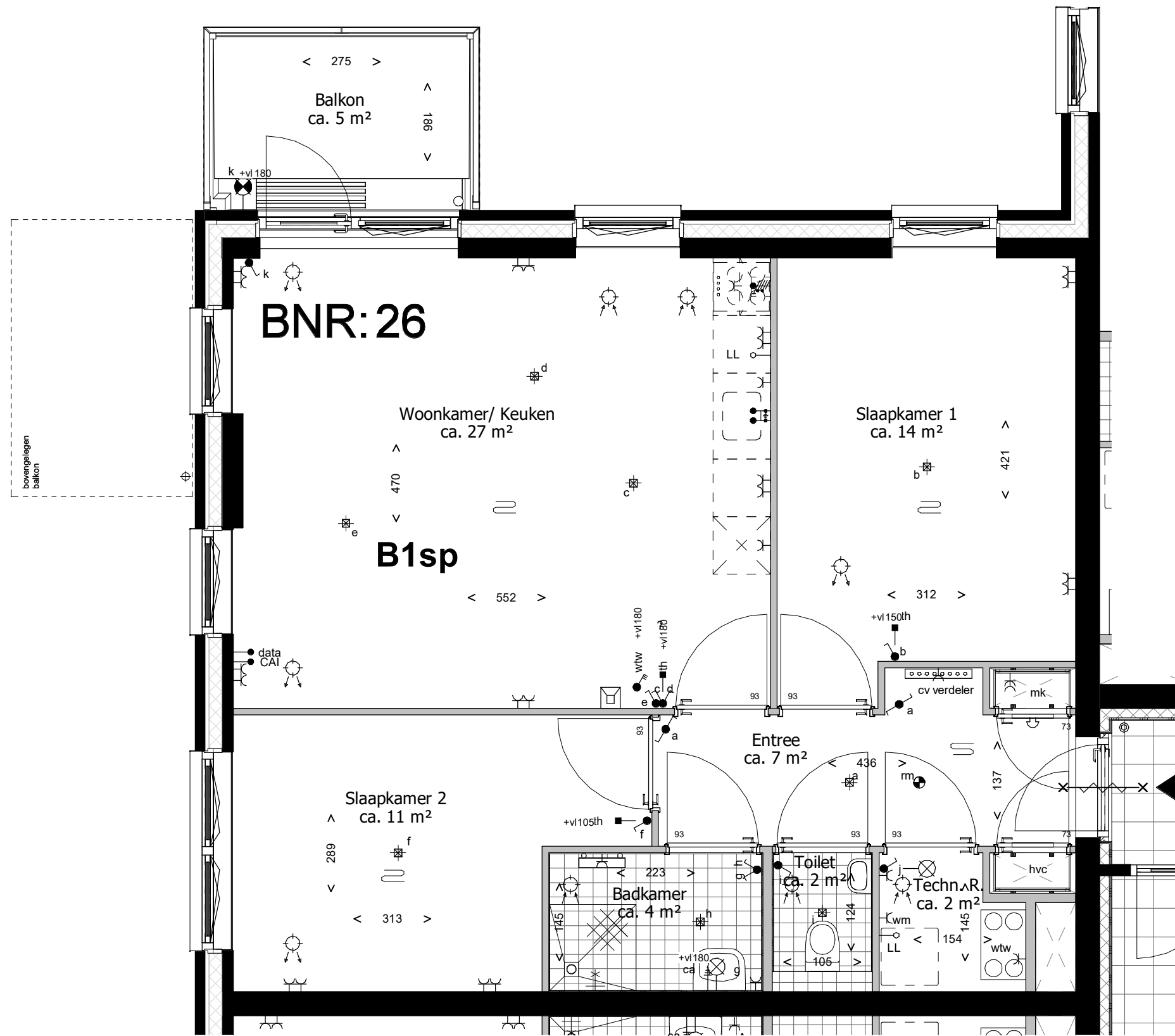

4e verdieping

Deze tekening is onderdeel van de contractstukken. Bij verschillen tussen de tekst van de Technische Omschrijving en deze tekeningen prevaleert de tekst van de Technische Omschrijving. Maten zijn ca. maten in centimeters, aan deze plattegrond kunnen geen rechten worden ontleend. Onjuistheden en wijzigingen die voortkomen uit onze controleronde zijn voorbehouden. De op deze tekening aangegeven maatvoering is niet geschikt voor opdrachten aan derden door kopers. Wij adviseren bij de inrichting van uw woning de maten ter plaatse op te nemen.

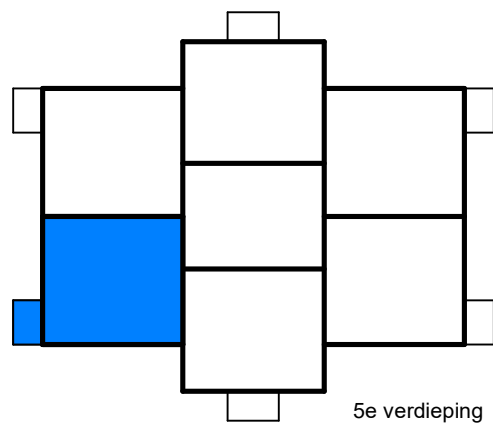
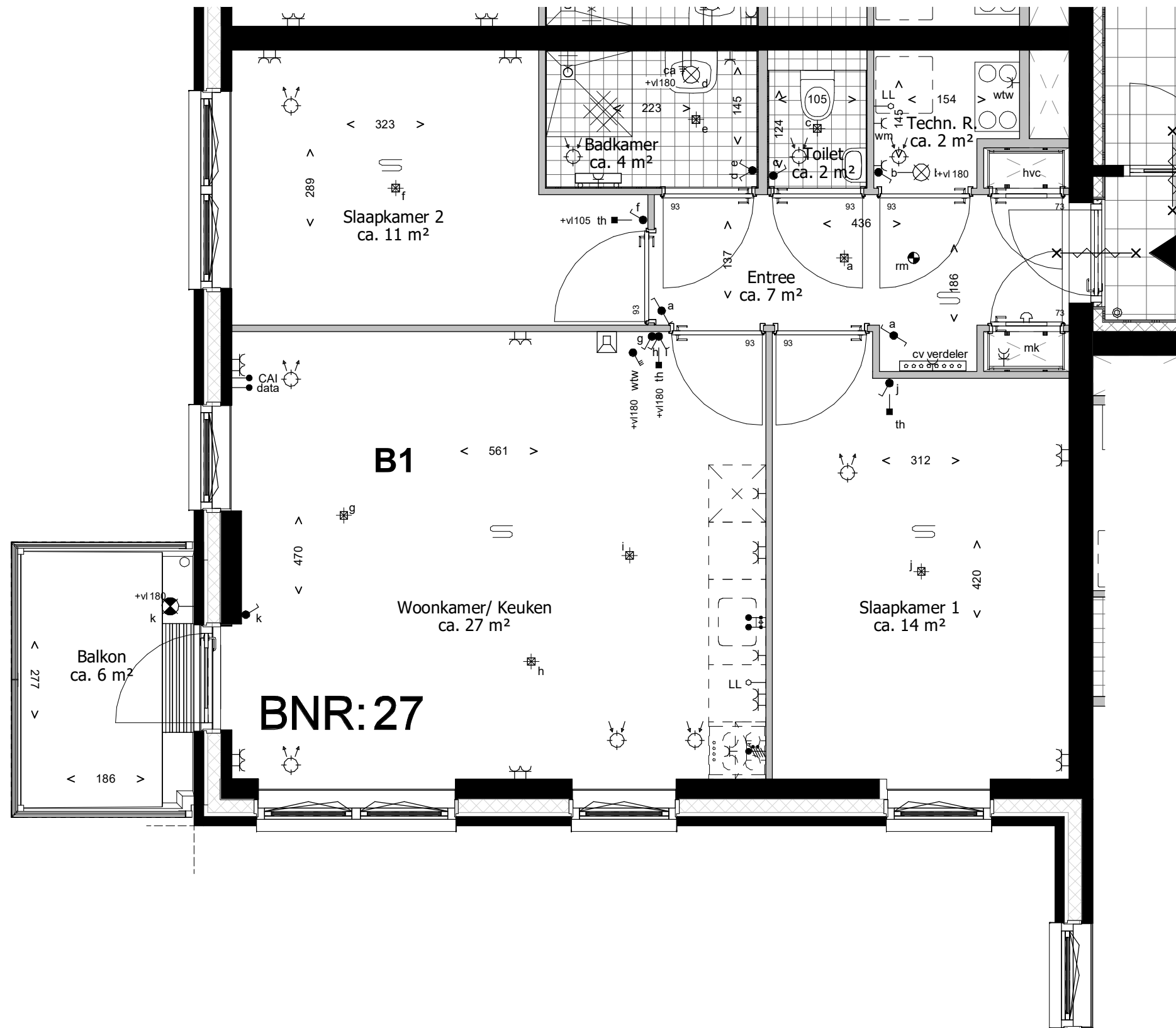

Deze tekening is onderdeel van de contractstukken. Bij verschillen tussen de tekst van de Technische Omschrijving en deze tekeningen prevaleert de tekst van de Technische Omschrijving. Maten zijn ca. maten in centimeters, aan deze plattegrond kunnen geen rechten worden ontleend. Onjuistheden en wijzigingen die voortkomen uit onze controleronde zijn voorbehouden. De op deze tekening aangegeven maatvoering is niet geschikt voor opdrachten aan derden door kopers. Wij adviseren bij de inrichting van uw woning de maten ter plaatse op te nemen.

leefiD[®]
 Bouwen aan idealen
 Waal

project
Waelzicht 's-Gravenzande
 onderdeel
BNR 27
 werknr.
020419

fase/bouwdeel

formaat **A3** gemaakt **12-09-2022 TB**
 schaal **1 : 50** gewijzigd

teknr.
VT_A_40

versie.

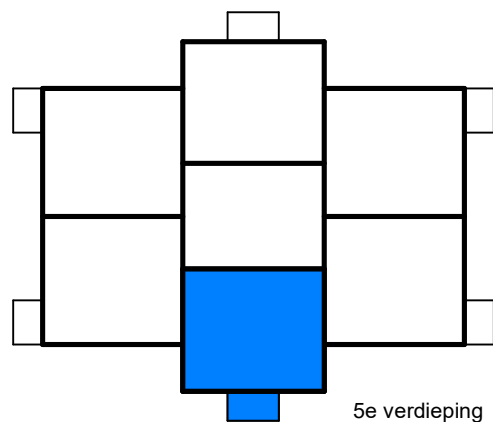
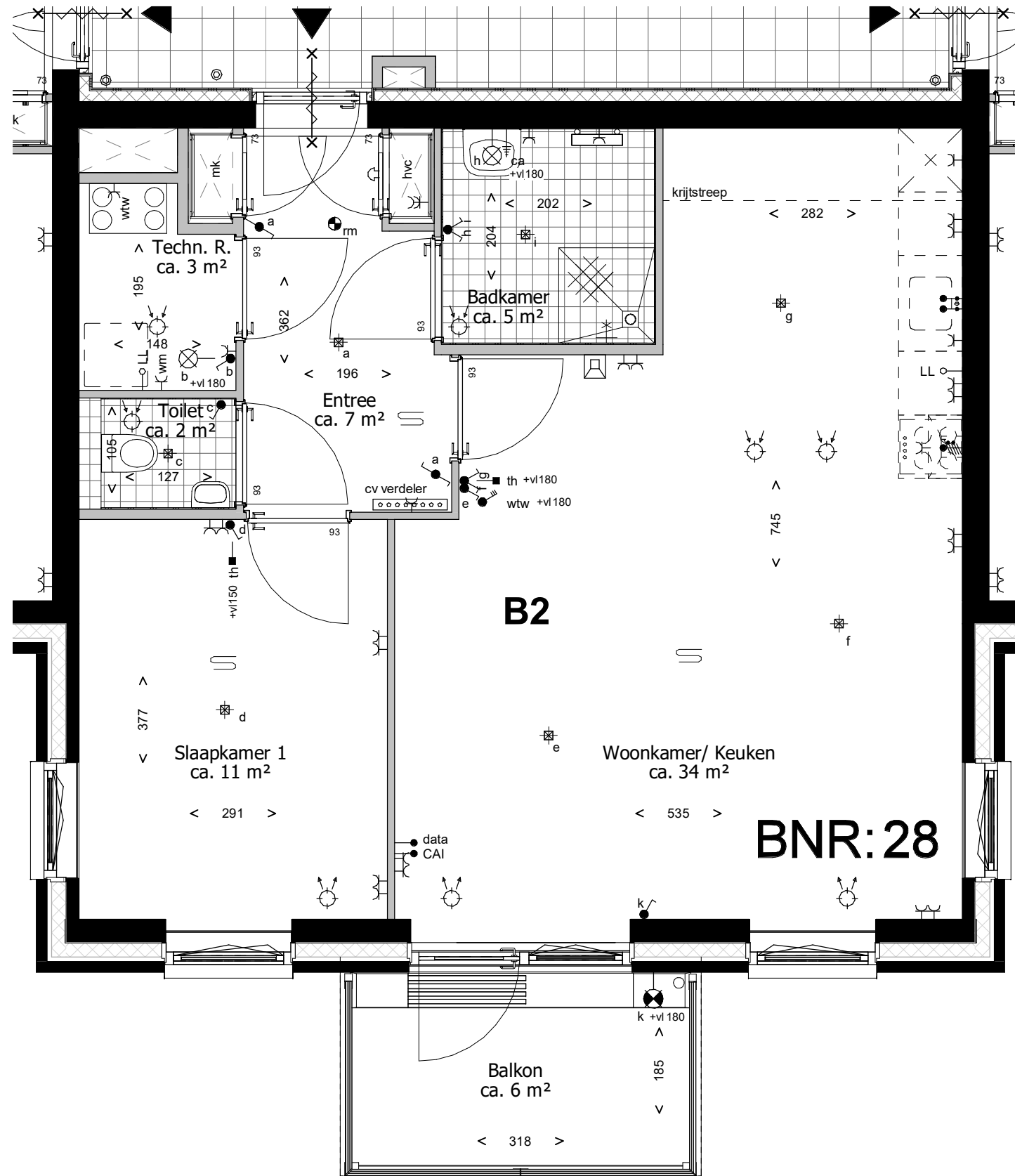

Deze tekening is onderdeel van de contractstukken. Bij verschillen tussen de tekst van de Technische Omschrijving en deze tekeningen prevaleert de tekst van de Technische Omschrijving. Maten zijn ca. maten in centimeters, aan deze plattegrond kunnen geen rechten worden ontleend. Onjuistheden en wijzigingen die voortkomen uit onze controleronde zijn voorbehouden. De op deze tekening aangegeven maatvoering is niet geschikt voor opdrachten aan derden door kopers. Wij adviseren bij de inrichting van uw woning de maten ter plaatse op te nemen.

leefiD[®]
 Bouwen aan idealen
 Waal

project
Waelzicht 's-Gravenzande
 onderdeel
BNR 28
 werknr.
020419

fase/bouwdeel

formaat **A3** gemaakt **12-09-2022 TB**
 schaal **1 : 50** gewijzigd

teknr.
VT_A_41

versie.

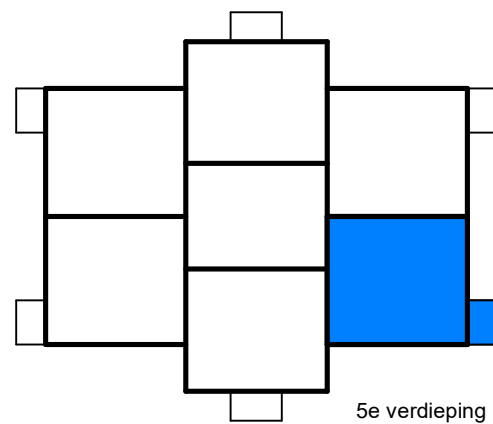
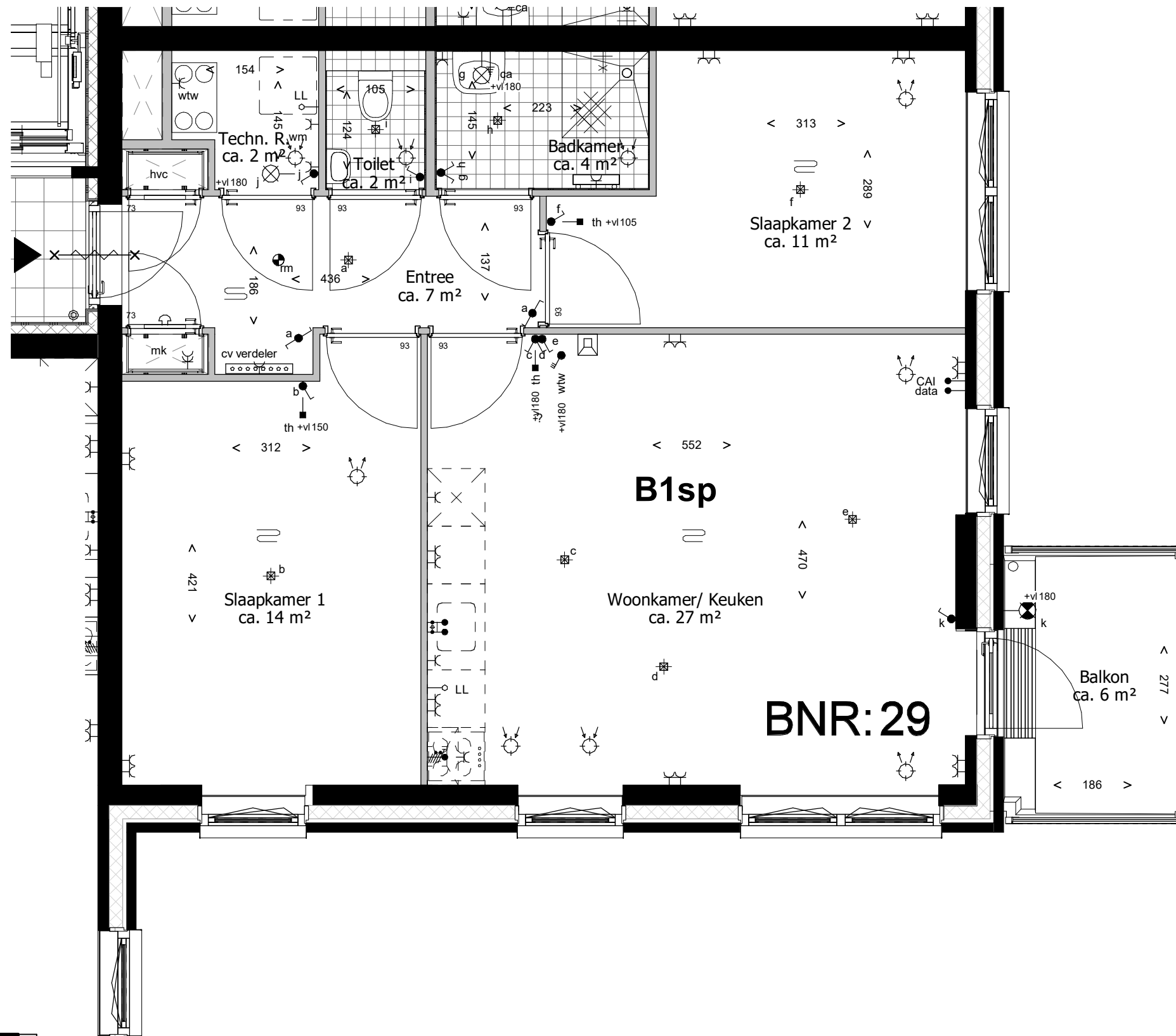

Deze tekening is onderdeel van de contractstukken. Bij verschillen tussen de tekst van de Technische Omschrijving en deze tekeningen prevaleert de tekst van de Technische Omschrijving. Maten zijn ca. maten in centimeters, aan deze plattegrond kunnen geen rechten worden ontleend. Onjuistheden en wijzigingen die voortkomen uit onze controleronde zijn voorbehouden. De op deze tekening aangegeven maatvoering is niet geschikt voor opdrachten aan derden door kopers. Wij adviseren bij de inrichting van uw woning de maten ter plaatse op te nemen.

leefiD[®]
 Bouwen aan idealen
 **Waal**

project
Waelzicht 's-Gravenzande
 onderdeel
BNR 29
 werknr.
020419

fase/bouwdeel

formaat **A3** gemaakt **12-09-2022 TB**
 schaal **1 : 50** gewijzigd
 teknr.
VT_A_42 versie.

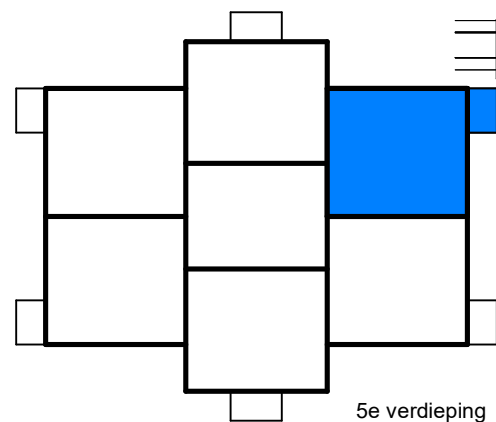
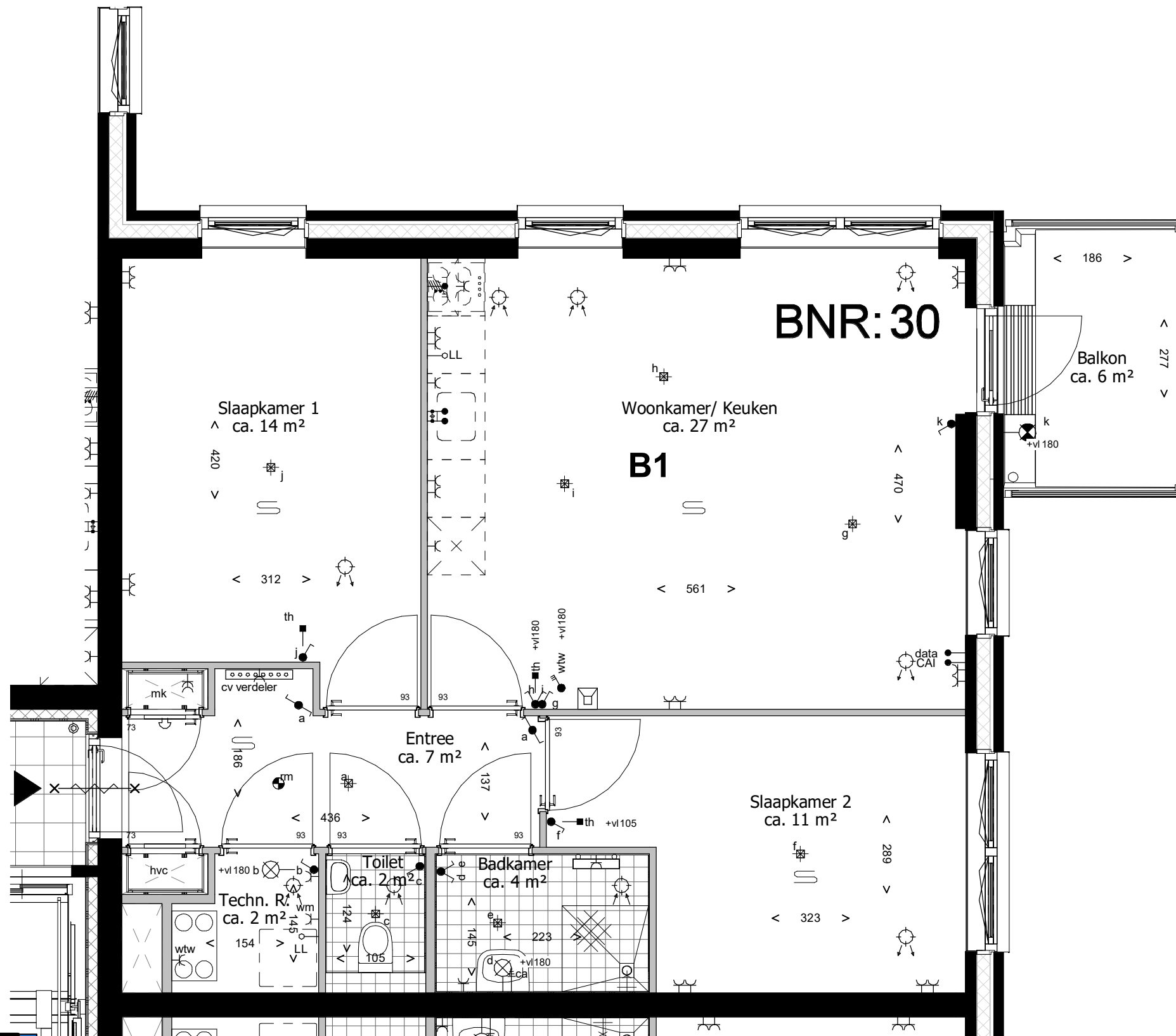

5e verdieping

Deze tekening is onderdeel van de contractstukken. Bij verschillen tussen de tekst van de Technische Omschrijving en deze tekeningen prevaleert de tekst van de Technische Omschrijving. Maten zijn ca. maten in centimeters, aan deze plattegrond kunnen geen rechten worden ontleend. Onjuistheden en wijzigingen die voortkomen uit onze controleronde zijn voorbehouden. De op deze tekening aangegeven maatvoering is niet geschikt voor opdrachten aan derden door kopers. Wij adviseren bij de inrichting van uw woning de maten ter plaatse op te nemen.

leefiD[®]
Bouwen aan idealen
Waal

project
Waelzicht 's-Gravenzande
onderdeel
BNR 30
werknr.
020419

fase/bouwdeel

formaat **A3** gemaakt **12-09-2022 TB**
schaal **1 : 50** gewijzigd

teknr.
VT_A_43

versie.

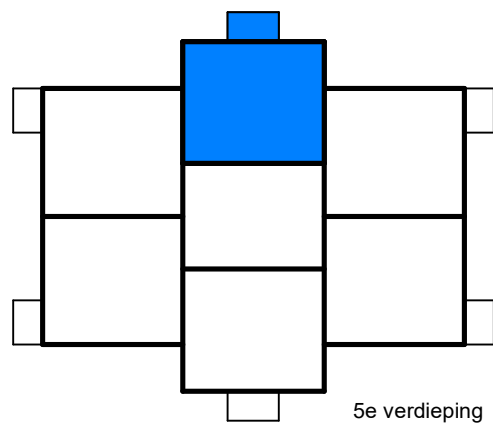
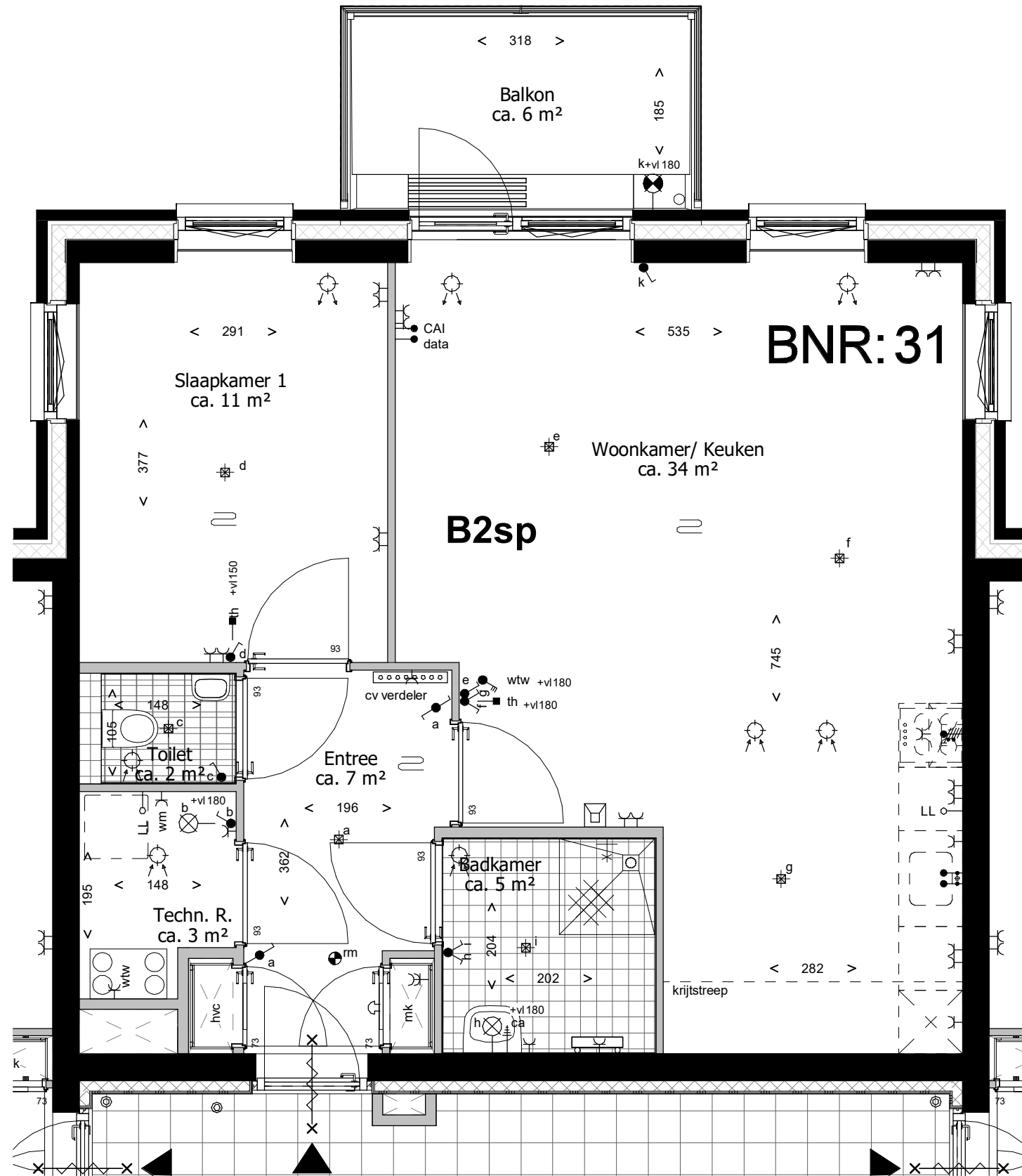

5e verdieping

Deze tekening is onderdeel van de contractstukken. Bij verschillen tussen de tekst van de Technische Omschrijving en deze tekeningen prevaleert de tekst van de Technische Omschrijving. Maten zijn ca. maten in centimeters, aan deze plattegrond kunnen geen rechten worden ontleend. Onjuistheden en wijzigingen die voortkomen uit onze controleronde zijn voorbehouden. De op deze tekening aangegeven maatvoering is niet geschikt voor opdrachten aan derden door kopers. Wij adviseren bij de inrichting van uw woning de maten ter plaatse op te nemen.

leefiD[®]
 Bouwen aan idealen
 **Waal**

project
Waelzicht 's-Gravenzande
 onderdeel
BNR 31
 werknr.
020419

fase/bouwdeel

formaat **A3** gemaakt **12-09-2022 TB**
 schaal **1 : 50** gewijzigd

teknr.
VT_A_44

versie.

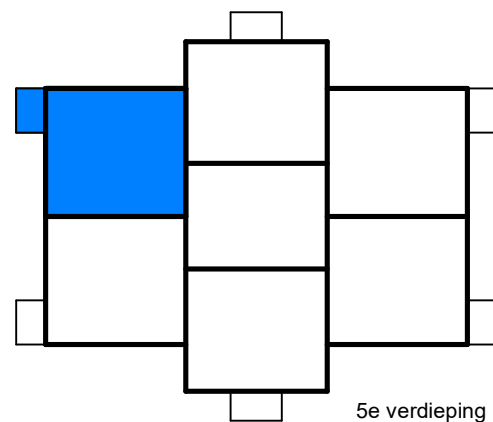
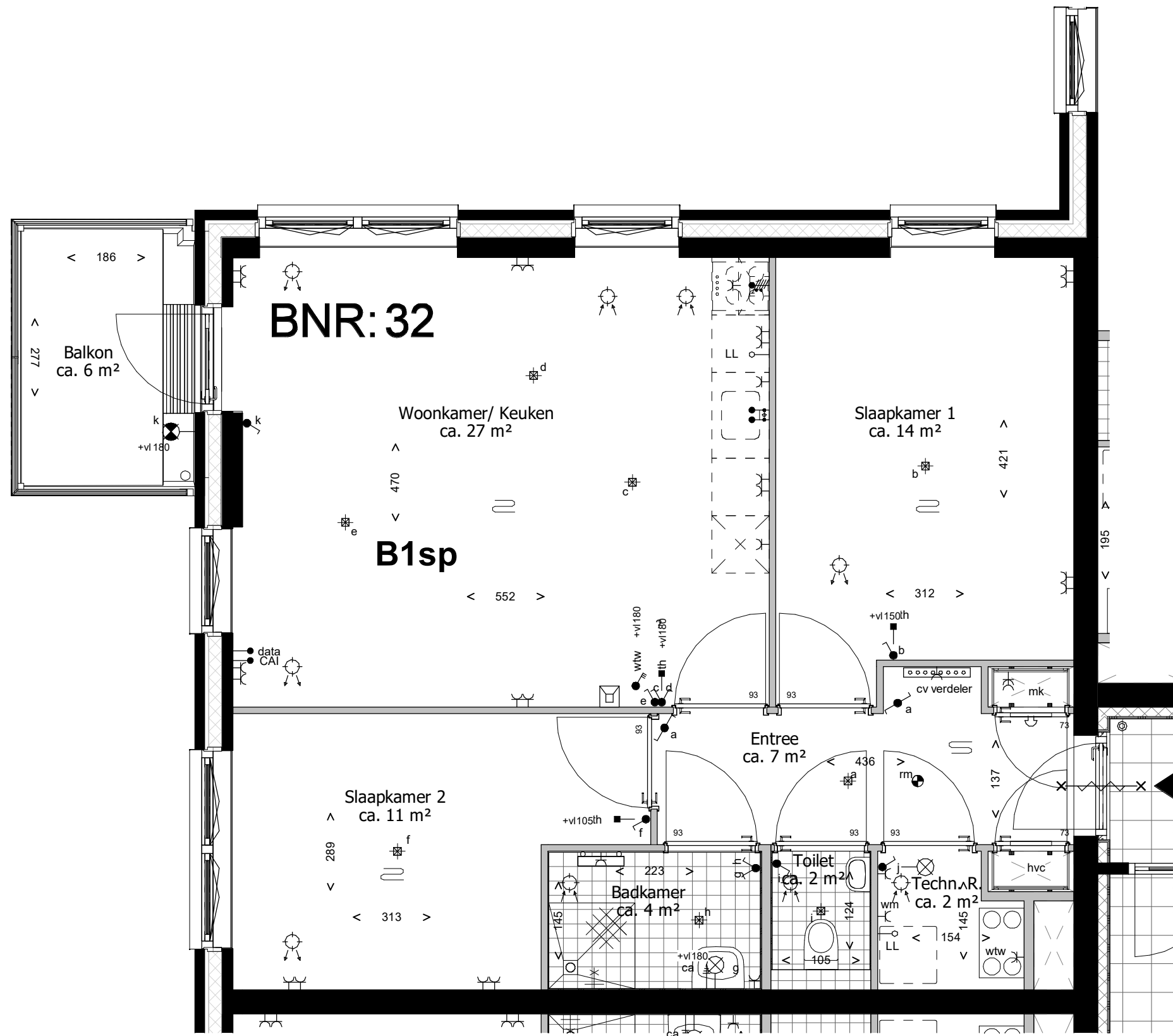

Deze tekening is onderdeel van de contractstukken. Bij verschillen tussen de tekst van de Technische Omschrijving en deze tekeningen prevaleert de tekst van de Technische Omschrijving. Maten zijn ca. maten in centimeters, aan deze plattegrond kunnen geen rechten worden ontleend. Onjuistheden en wijzigingen die voortkomen uit onze controleronde zijn voorbehouden. De op deze tekening aangegeven maatvoering is niet geschikt voor opdrachten aan derden door kopers. Wij adviseren bij de inrichting van uw woning de maten ter plaatse op te nemen.

leefiD[®]
 Bouwen aan idealen
 **Waal**

project
Waelzicht 's-Gravenzande
 onderdeel
BNR 32
 werknr.
020419

fase/bouwdeel

formaat **A3** gemaakt **12-09-2022 TB**
 schaal **1 : 50** gewijzigd

teknr.
VT_A_45

versie.