



De situatietekening is indicatief. Er kunnen geen rechten aan worden ontleend met betrekking tot aangegeven maatvoering, exacte kavelgrootte, (toekomstige) omliggende- en belendende bebouwing, openbare inrichting en aansluitingen hierop, eventueel aangegeven hoogten en hoogte profielen, indeling, inrichting en afwerking van niet tot het kavel behorende gebied, watergangen, civieltechnische werken, grondkeringen enzovoort.

Deze tekening is onderdeel van de contractstukken. Bij verschillen tussen de tekst van de Technische Omschrijving en deze tekeningen prevaleert de tekst van de Technische Omschrijving. Maten zijn ca. maten in centimeters, aan deze plattegrond kunnen geen rechten worden ontleend. Onjuistheden en wijzigingen die voortkomen uit onze controleronde zijn voorbehouden. De op deze tekening aangegeven maatvoering is niet geschikt voor opdrachten aan derden door kopers. Wij adviseren bij de inrichting van uw woning de maten ter plaatse op te nemen.

Tekeningenlijst Blok B

Tekeningenlijst Blok B

Tekening nr.	Tekening omschrijving	Datum	Wijzigingsdatum	Tekening nr.	Tekening omschrijving	Datum	Wijzigingsdatum
VT_02	Renvooi	12-09-2022		VT_B_29	BNR 48	12-09-2022	
VT_03.1	Situatie	12-09-2022	25-10-2022	VT_B_30	BNR 49	12-09-2022	
VT_03.2	Situatie Dakaanzicht parkeerdek	12-09-2022	25-10-2022	VT_B_31	BNR 50	12-09-2022	
VT_03.3	Situatie overview	12-09-2022	25-10-2022	VT_B_32	BNR 51	12-09-2022	
VT_B	3D view Gebouw B	12-09-2022	25-10-2022	VT_B_33	BNR 52	12-09-2022	
VT_B_01	Tekeningenlijst	12-09-2022	25-10-2022	VT_B_34	BNR 53	12-09-2022	
VT_B_04	Begane Grond Gebouw B	12-09-2022		VT_B_35	BNR 54	12-09-2022	
VT_B_05	Eerste verdieping Gebouw B	12-09-2022		VT_B_36	BNR 55	12-09-2022	
VT_B_06	Tweede verdieping Gebouw B	12-09-2022		VT_B_37	BNR 56	12-09-2022	
VT_B_07	Derde verdieping Gebouw B	12-09-2022		VT_B_38	BNR 57	12-09-2022	
VT_B_08	Vierde verdieping Gebouw B	12-09-2022		VT_B_39	BNR 58	12-09-2022	
VT_B_09	Vijfde verdieping Gebouw B	12-09-2022		VT_B_40	BNR 59	12-09-2022	
VT_B_10	Zesde verdieping Gebouw B	12-09-2022		VT_B_41	BNR 60	12-09-2022	
VT_B_11	Gevels Toren B_Voor- Links	12-09-2022		VT_B_42	BNR 61	12-09-2022	
VT_B_12	Gevels Toren B_Achter- Rechts	12-09-2022		VT_B_43	BNR 62	12-09-2022	
VT_B_13	Doorsnede_ Gebouw B	12-09-2022		VT_B_44	BNR 63	12-09-2022	
VT_B_14	BNR 33	12-09-2022		VT_B_45	BNR 64	12-09-2022	
VT_B_15	BNR 34	12-09-2022					
VT_B_16	BNR 35	12-09-2022					
VT_B_17	BNR 36	12-09-2022					
VT_B_18	BNR 37	12-09-2022					
VT_B_19	BNR 38	12-09-2022					
VT_B_20	BNR 39	12-09-2022					
VT_B_21	BNR 40	12-09-2022					
VT_B_22	BNR 41	12-09-2022					
VT_B_23	BNR 42	12-09-2022					
VT_B_24	BNR 43	12-09-2022					
VT_B_25	BNR 44	12-09-2022					
VT_B_26	BNR 45	12-09-2022					
VT_B_27	BNR 46	12-09-2022					
VT_B_28	BNR 47	12-09-2022					

















Deze tekening is onderdeel van de contractstukken. Bij verschillen tussen de tekst van de Technische Omschrijving en deze tekeningen prevaleert de tekst van de Technische Omschrijving. Maten zijn ca. maten in centimeters, aan deze plattegrond kunnen geen rechten worden ontleend. Onjuistheden en wijzigingen die voortkomen uit onze controleronde zijn voorbehouden. De op deze tekening aangegeven maatvoering is niet geschikt voor opdrachten aan derden door kopers. Wij adviseren bij de inrichting van uw woning de maten ter plaatse op te nemen.

RENVOOI:

Algemeen

-  hoofdentree
-  entree
-  schacht
-  inspectieluik
-  gevelmetselwerk A grijsbeige
-  gevelmetselwerk B wit, licht grijs
-  binnenwanden
-  betonwanden/dragende wanden/ hsb-elementen
-  binnendeur en kozijn met daarbij aangegeven de breedte van de deur
-  dak
-  isolatie
-  hout
-  vloertegelwerk
- P** parkeerplaats
- BP** bezoekers plaats
-  Dubbele beglazing
- #** zomer-nacht ventilatie
- *** zomer-nacht ventilatie en inbraakwerend

Installatie(s) (positie indicatief)

-  buitenkraan (optioneel)
- w / k**  water aansluiting (w = warm / k = koud)
-  douchekraan
-  afvoer, binnen
-  hemelwaterafvoer
-  douchepijp WTW
-  CV-verdeler
-  ventilatie-box met / zonder ventiel
-  wandventiel toevoer ventilatie 250 cm +vl
-  wandventiel afvoer ventilatie 250 cm +vl
-  plafondventiel toevoer ventilatie
-  plafondventiel afvoer ventilatie
-  radiator
-  elektrische design radiator (stippel = optie)
-  vloerverwarming
-  opstelplaats

Elektra & verlichting

-  schakelaar enkelpolig
-  schakelaar ventilatie / wtw
-  schakelaar ventilatie / wtw + co2 sensor
-  serieschakelaar
-  wisselschakelaar / hotelschakelaar
-  kruisschakelaar
-  werkschakelaar pv
-  plafondlichtpunt
-  wandaansluitpunt verlichting
-  wandaansluitpunt verlichting, met armatuur
-  rookmelder
-  rookmelder aan de wand
-  co2 sensor
-  perilex 45 cm + vloer
-  thermostaat
-  loze leiding
-  bedrade leiding
-  bel
-  drukknoop bel
-  centraal aardpunt 45 cm + vloer
-  wandcontactdoos enkel geaard
-  wandcontactdoos dubbel geaard, verticaal
-  wandcontactdoos dubbel geaard, horizontaal
-  wandcontactdoos enkel waterdicht
-  wandcontactdoos dubbel waterdicht
-  aardmat in vloer
-  grondkabel op rol

Afkortingen installaties

- | | |
|--------|--|
| afz | afzuigkap |
| bl | boiler |
| ca | centraal aardpunt |
| cai | kabel aansluiting |
| cm/mag | (combi)magnetron |
| co2 | co2 sensor |
| cv | centrale verwarming |
| data | data aansluiting |
| dr | droger |
| er | elektrische radiator |
| k | koken |
| kk | koelkast |
| LL | loze leiding |
| mv | mechanische ventilatie |
| MK | meterkast |
| pv | omvormer of pv-paneel |
| ov | oven |
| per | perilex aansluiting tbv elektrisch kooktoestel |
| RM | rookmelder |
| sp | spuwer |
| sv | stadsverwarming |
| th | thermostaat |
| vr | vriezer |
| vv | verdeler vloerverwarming |
| vw | vaatwasser |
| wd | wasdroger |
| wm | wasmachine |
| wp | warmtepomp |
| wtw | warmteterugwinunit |
| zw | zonwering |

Hoogtes elektra punten (in geval van toepassing)

Omschrijving	Hoogte (circa)
Wandcontactdozen verblijfsruimten	30 cm + vloer
Loze of bedrade leiding(en) voor data / CAI	30 cm + vloer
Wandcontactdozen wastafel in badkamer	105 cm + vloer
Wandcontactdozen boven aanrecht keuken	125 cm + vloer
Wandcontactdozen koelkast	7 cm + vloer
Wandcontactdoos afzuigkap	220 cm + vloer
Wandcontactdozen (aparte groep) t.b.v. wasmachine	105 cm + vloer
Wandcontactdoos elektrische radiator	55 cm + vloer
Wandcontactdoos verkeersruimte	105 cm + vloer
Lichtschakelaars / combinatieschakelaars	105 cm + vloer
(Kamer)thermostaat	150 cm + vloer
Hoofdbediening ventilatie	150 cm + vloer
Wandcontactdozen installaties	n.t.b.
Wandlichtpunten buiten	210 cm + vloer

Deze tekening is onderdeel van de contractstukken. Bij verschillen tussen de tekst van de Technische Omschrijving en deze tekeningen prevaleert de tekst van de Technische Omschrijving. Maten zijn ca. maten in centimeters, aan deze plattegrond kunnen geen rechten worden ontleend. Onjuistheden en wijzigingen die voortkomen uit onze controleronde zijn voorbehouden. De op deze tekening aangegeven maatvoering is niet geschikt voor opdrachten aan derden door kopers. Wij adviseren bij de inrichting van uw woning de maten ter plaatse op te nemen.

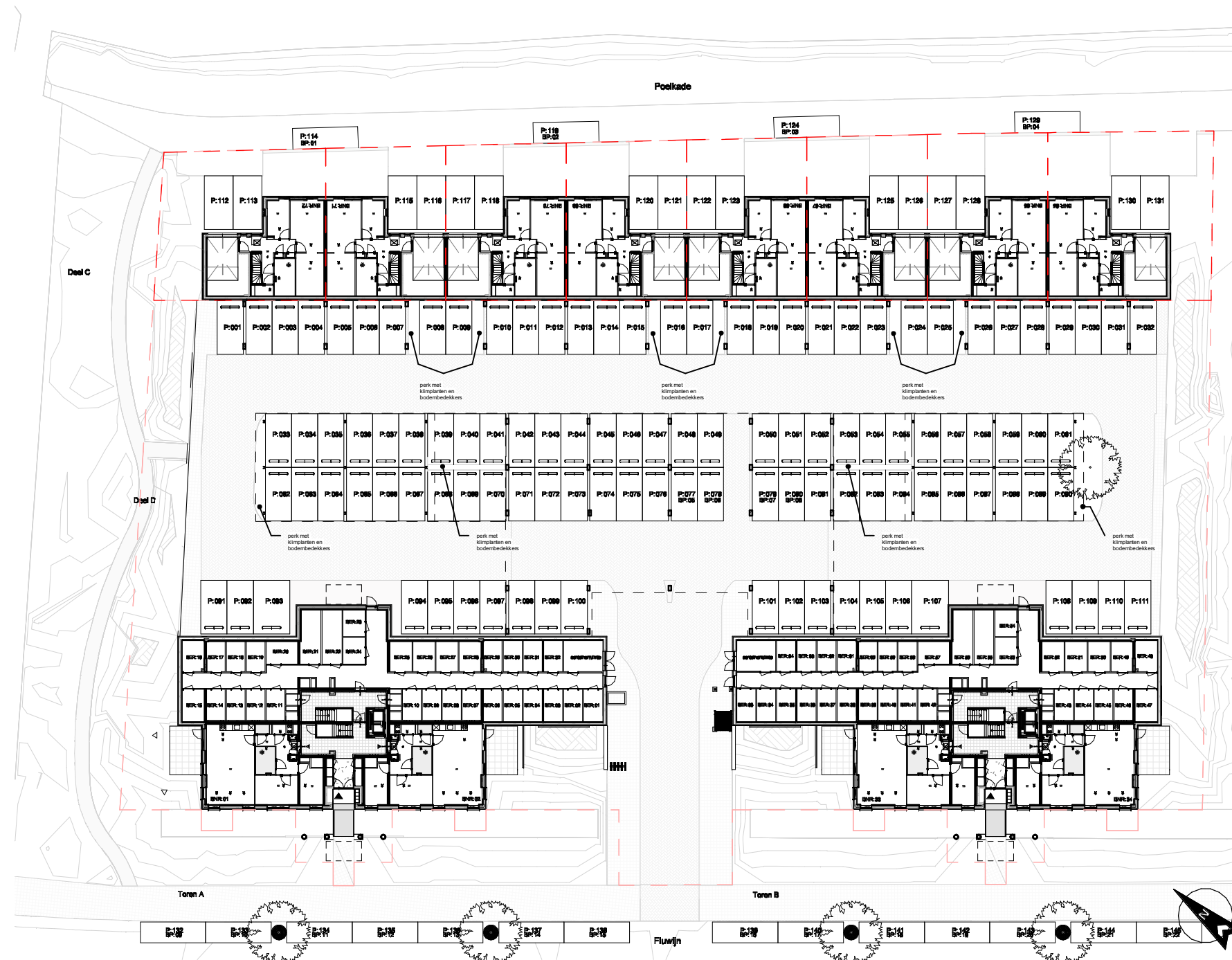

RENVOOI

- ▲ Entree / Hoofdentree
- Kadastrale grens

Situatie

De situatietekening is indicatief. Er kunnen geen rechten aan worden ontleend met betrekking tot aangegeven maatvoering, exacte kavelgrootte, (toekomstige) omliggende- en belendende bebouwing, openbare inrichting en aansluitingen hierop, eventueel aangegeven hoogten en hoogte profielen, indeling, inrichting en afwerking van niet tot het kavel behorende gebied, watergangen, civieltechnische werken, grondkeringen enzovoort.

Deze tekening is onderdeel van de contractstukken. Bij verschillen tussen de tekst van de Technische Omschrijving en deze tekeningen prevaleert de tekst van de Technische Omschrijving. Maten zijn ca. maten in centimeters, aan deze plattegrond kunnen geen rechten worden ontleend. Onjuistheden en wijzigingen die voortkomen uit onze controlerende zijn voorbehouden. De op deze tekening aangegeven maatvoering is niet geschikt voor opdrachten aan derden door kopers. Wij adviseren bij de inrichting van uw woning de maten ter plaatse op te nemen.

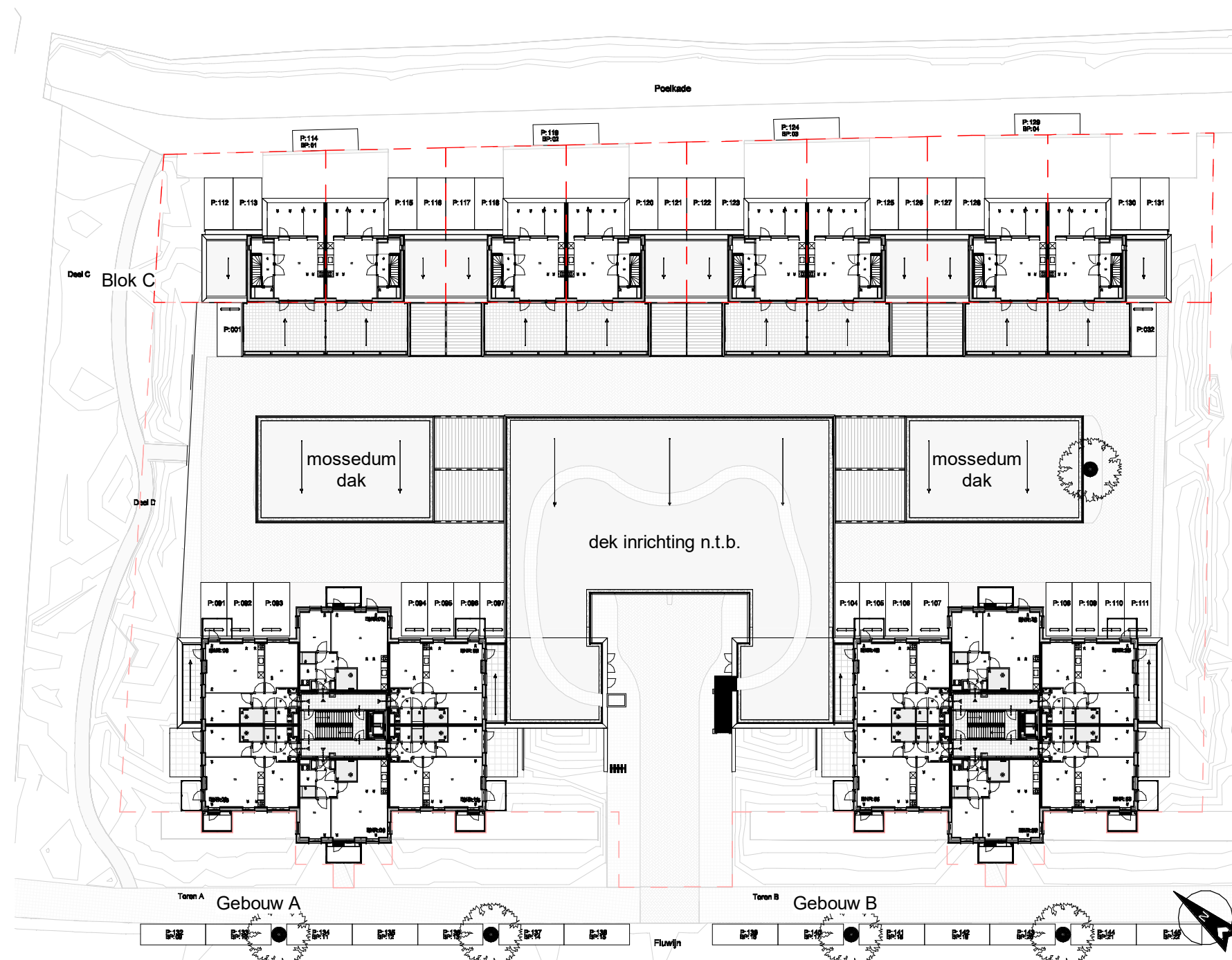

Situatie dakaanzicht parkeren

De situatietekening is indicatief. Er kunnen geen rechten aan worden ontleend met betrekking tot aangegeven maatvoering, exacte kavelgrootte, (toekomstige) omliggende- en belendende bebouwing, openbare inrichting en aansluitingen hierop, eventueel aangegeven hoogten en hoogte profielen, indeling, inrichting en afwerking van niet tot het kavel behorende gebied, watergangen, civieltechnische werken, grondkeringen enzovoort.

Deze tekening is onderdeel van de contractstukken. Bij verschillen tussen de tekst van de Technische Omschrijving en deze tekeningen prevaleert de tekst van de Technische Omschrijving. Maten zijn ca. maten in centimeters, aan deze plattegrond kunnen geen rechten worden ontleend. Onjuistheden en wijzigingen die voortkomen uit onze controleronde zijn voorbehouden. De op deze tekening aangegeven maatvoering is niet geschikt voor opdrachten aan derden door kopers. Wij adviseren bij de inrichting van uw woning de maten ter plaatse op te nemen.

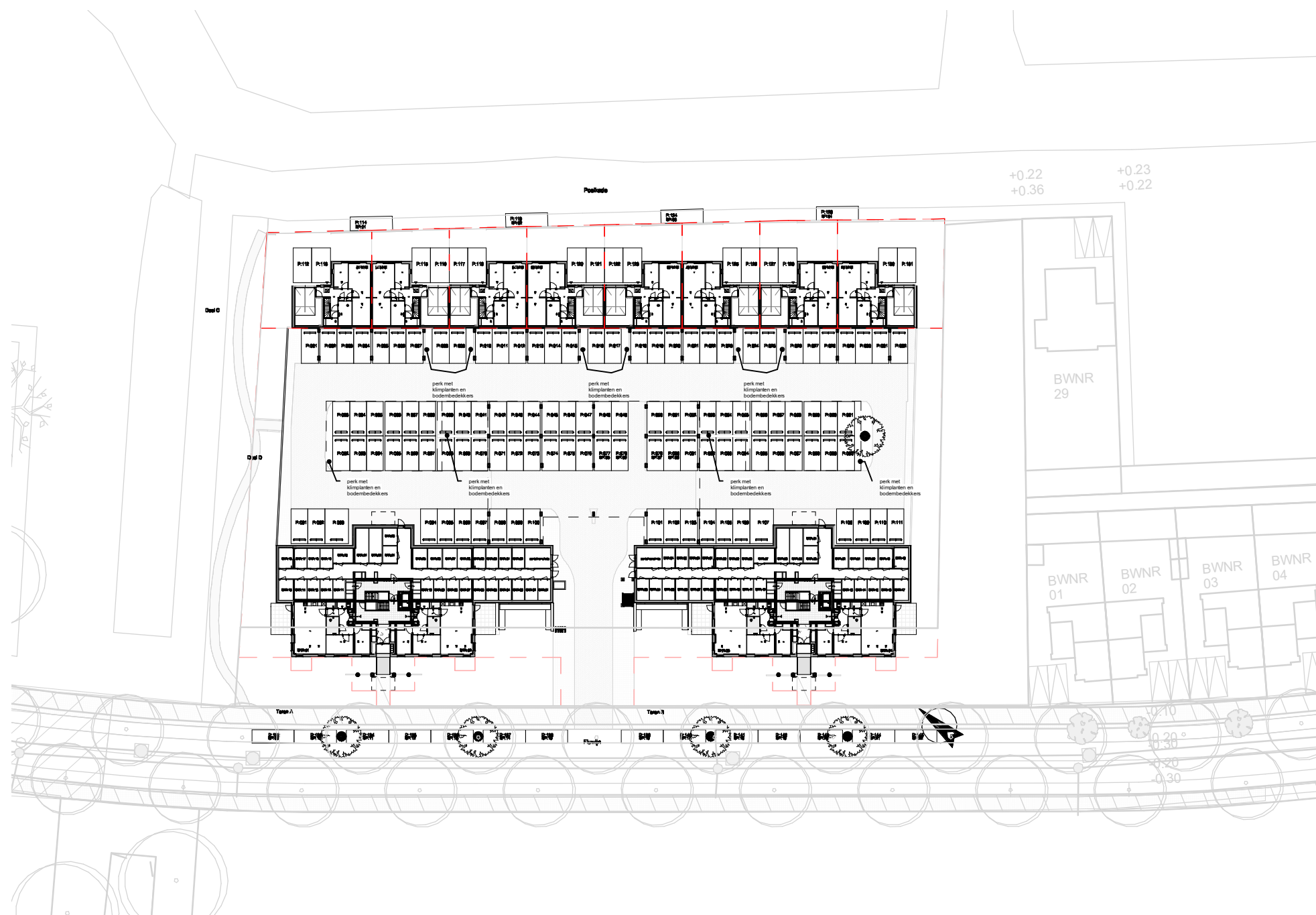

De situatietekening is indicatief. Er kunnen geen rechten aan worden ontleend met betrekking tot aangegeven maatvoering, exacte kavelgrootte, (toekomstige) omliggende- en belendende bebouwing, openbare inrichting en aansluitingen hierop, eventueel aangegeven hoogten en hoogte profielen, indeling, inrichting en afwerking van niet tot het kavel behorende gebied, watergangen, cifeltechnische werken, grondkeringen enzovoort.

Deze tekening is onderdeel van de contractstukken. Bij verschillen tussen de tekst van de Technische Omschrijving en deze tekeningen prevaleert de tekst van de Technische Omschrijving. Maten zijn ca. maten in centimeters, aan deze plattegrond kunnen geen rechten worden ontleend. Onjuistheden en wijzigingen die voortkomen uit onze controleronde zijn voorbehouden. De op deze tekening aangegeven maatvoering is niet geschikt voor opdrachten aan derden door kopers. Wij adviseren bij de inrichting van uw woning de maten ter plaatse op te nemen.

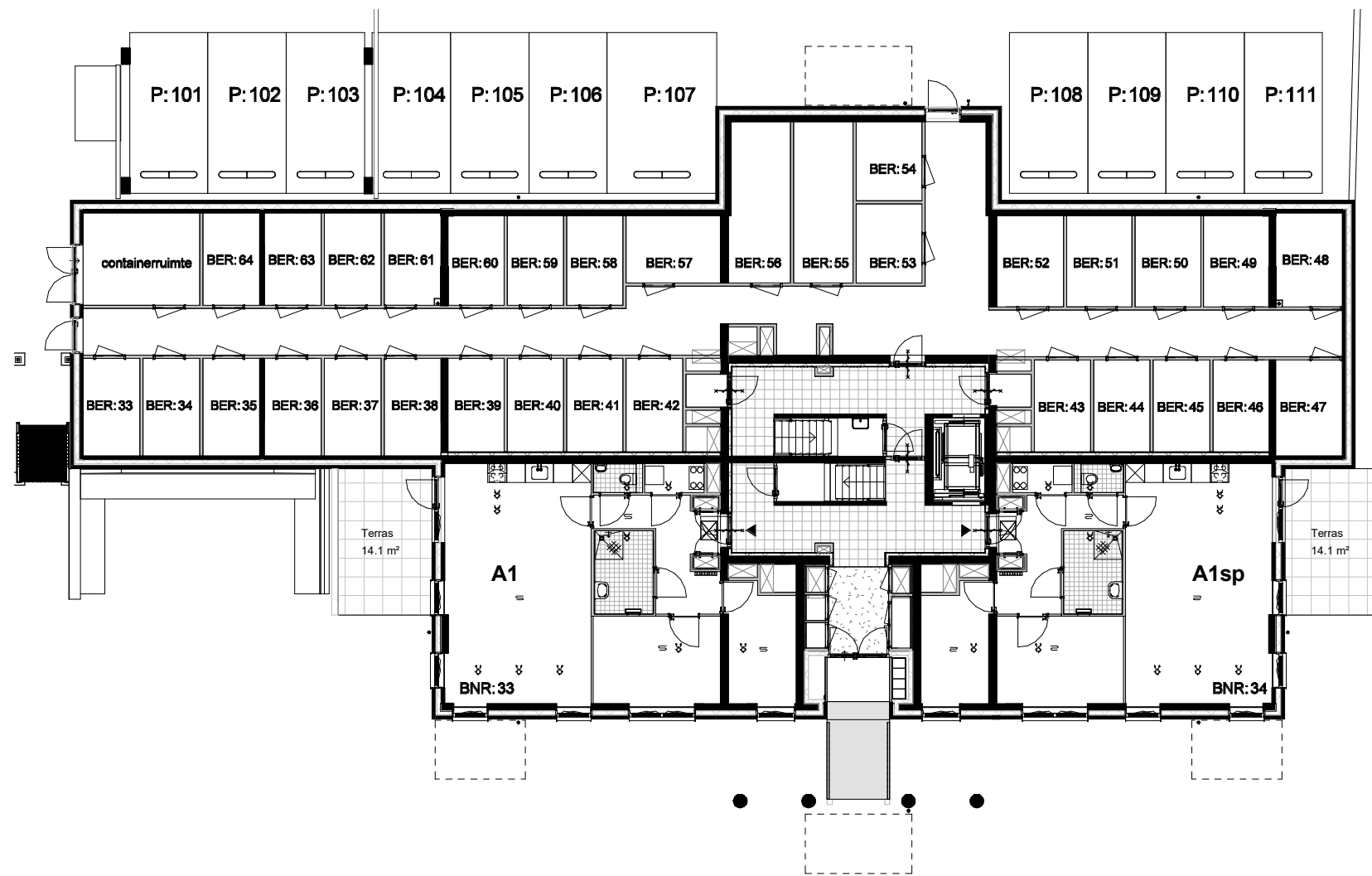

Begane grond



Deze tekening is onderdeel van de contractstukken. Bij verschillen tussen de tekst van de Technische Omschrijving en deze tekeningen prevaleert de tekst van de Technische Omschrijving. Maten zijn ca. maten in centimeters, aan deze plattegrond kunnen geen rechten worden ontleend. Onjuistheden en wijzigingen die voortkomen uit onze controleronde zijn voorbehouden. De op deze tekening aangegeven maatvoering is niet geschikt voor opdrachten aan derden door kopers. Wij adviseren bij de inrichting van uw woning de maten ter plaatse op te nemen.

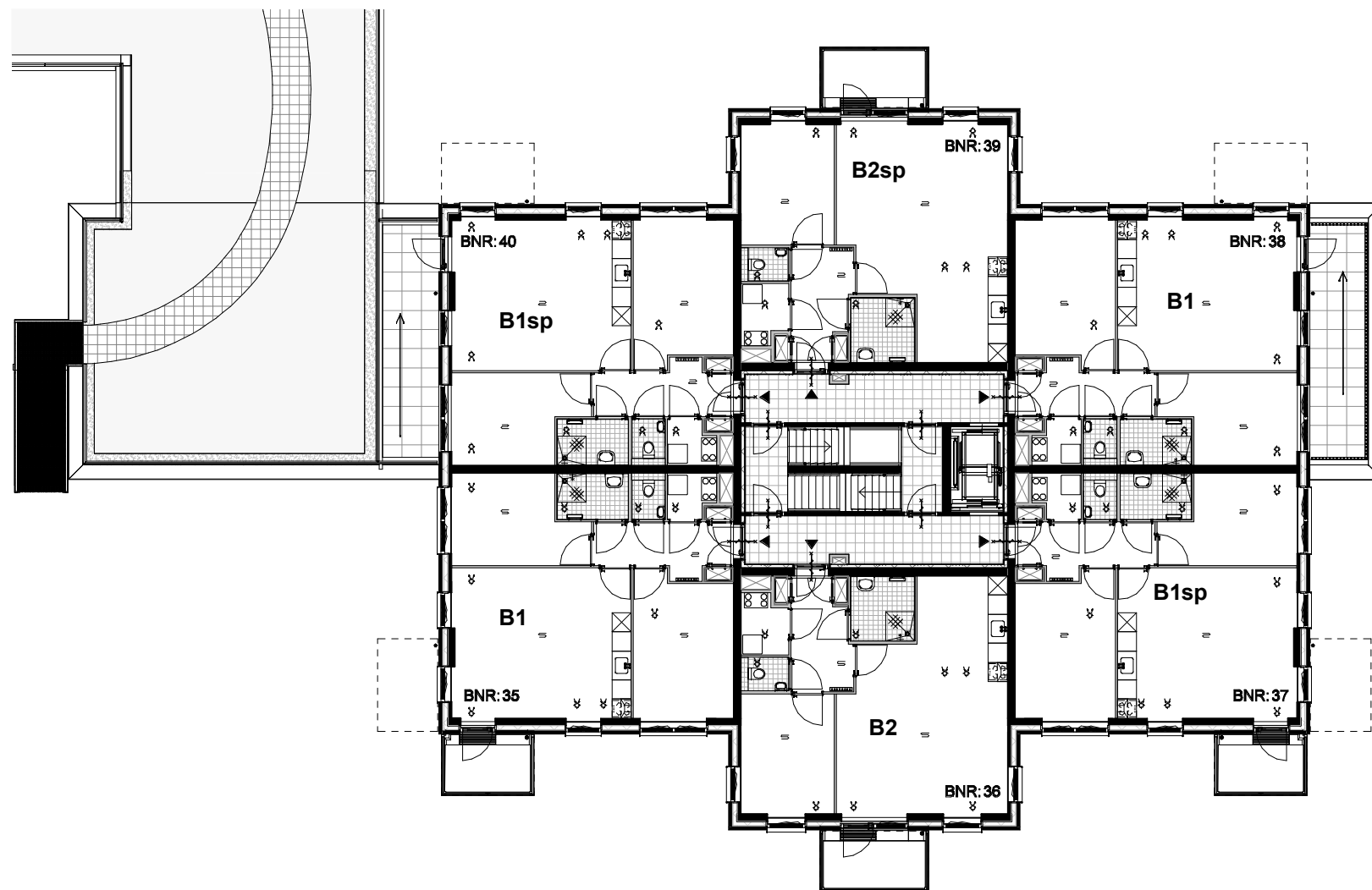

1e verdieping



Deze tekening is onderdeel van de contractstukken. Bij verschillen tussen de tekst van de Technische Omschrijving en deze tekeningen prevaleert de tekst van de Technische Omschrijving. Maten zijn ca. maten in centimeters, aan deze plattegrond kunnen geen rechten worden ontleend. Onjuistheden en wijzigingen die voortkomen uit onze controleronde zijn voorbehouden. De op deze tekening aangegeven maatvoering is niet geschikt voor opdrachten aan derden door kopers. Wij adviseren bij de inrichting van uw woning de maten ter plaatse op te nemen.

leefiD[®]
Bouwen aan idealen
Waal

project
Waelzicht 's-Gravenzande
onderdeel
Eerste verdieping Gebouw B
werknr. **020419** fase/bouwdeel

formaat **A3** gemaakt **12-09-2022 TB**
schaal **1:200** gewijzigd

teknr.
VT_B_05

versie.

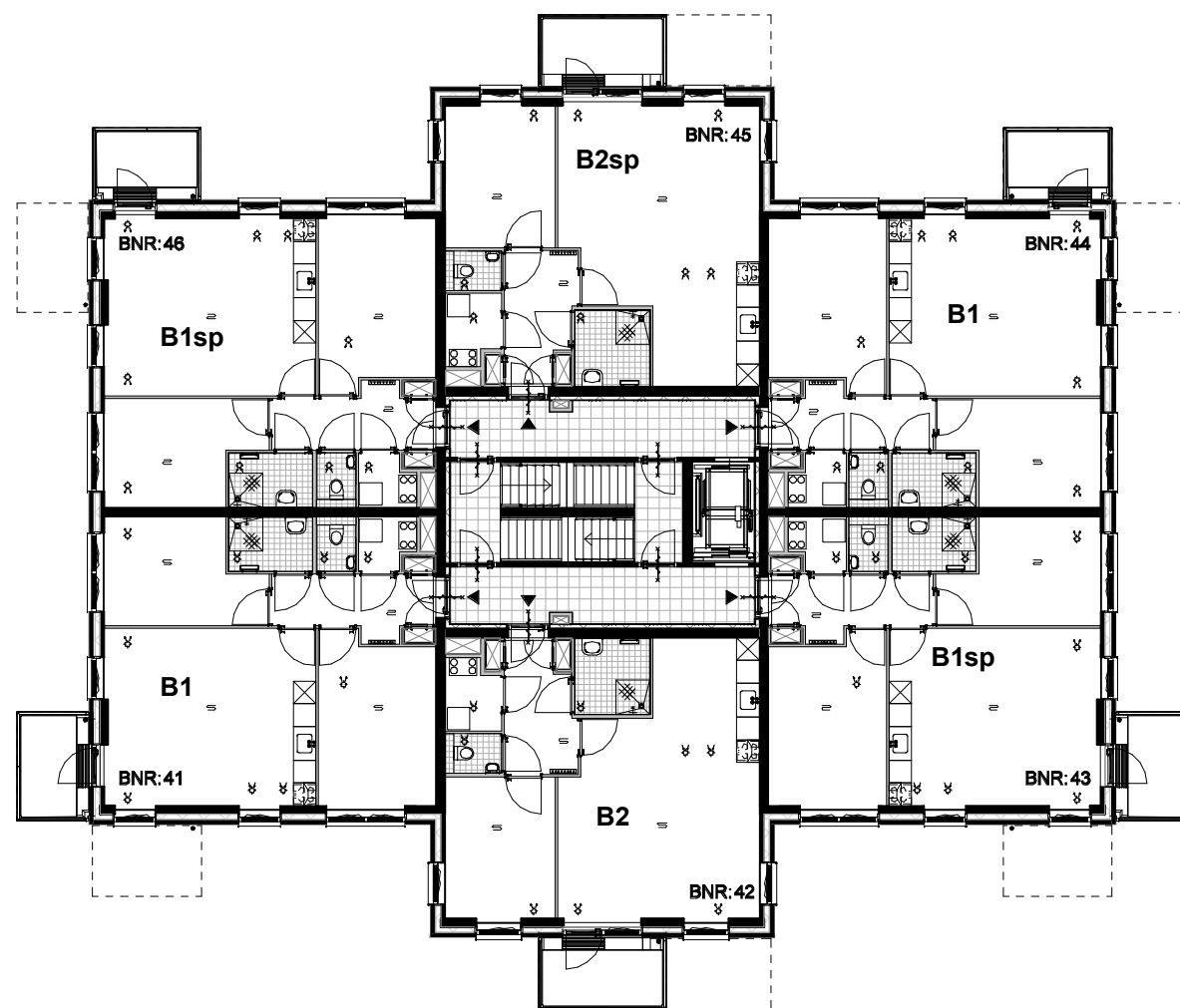

2e verdieping



Deze tekening is onderdeel van de contractstukken. Bij verschillen tussen de tekst van de Technische Omschrijving en deze tekeningen prevaleert de tekst van de Technische Omschrijving. Maten zijn ca. maten in centimeters, aan deze plattegrond kunnen geen rechten worden ontleend. Onjuistheden en wijzigingen die voortkomen uit onze controleronde zijn voorbehouden. De op deze tekening aangegeven maatvoering is niet geschikt voor opdrachten aan derden door kopers. Wij adviseren bij de inrichting van uw woning de maten ter plaatse op te nemen.

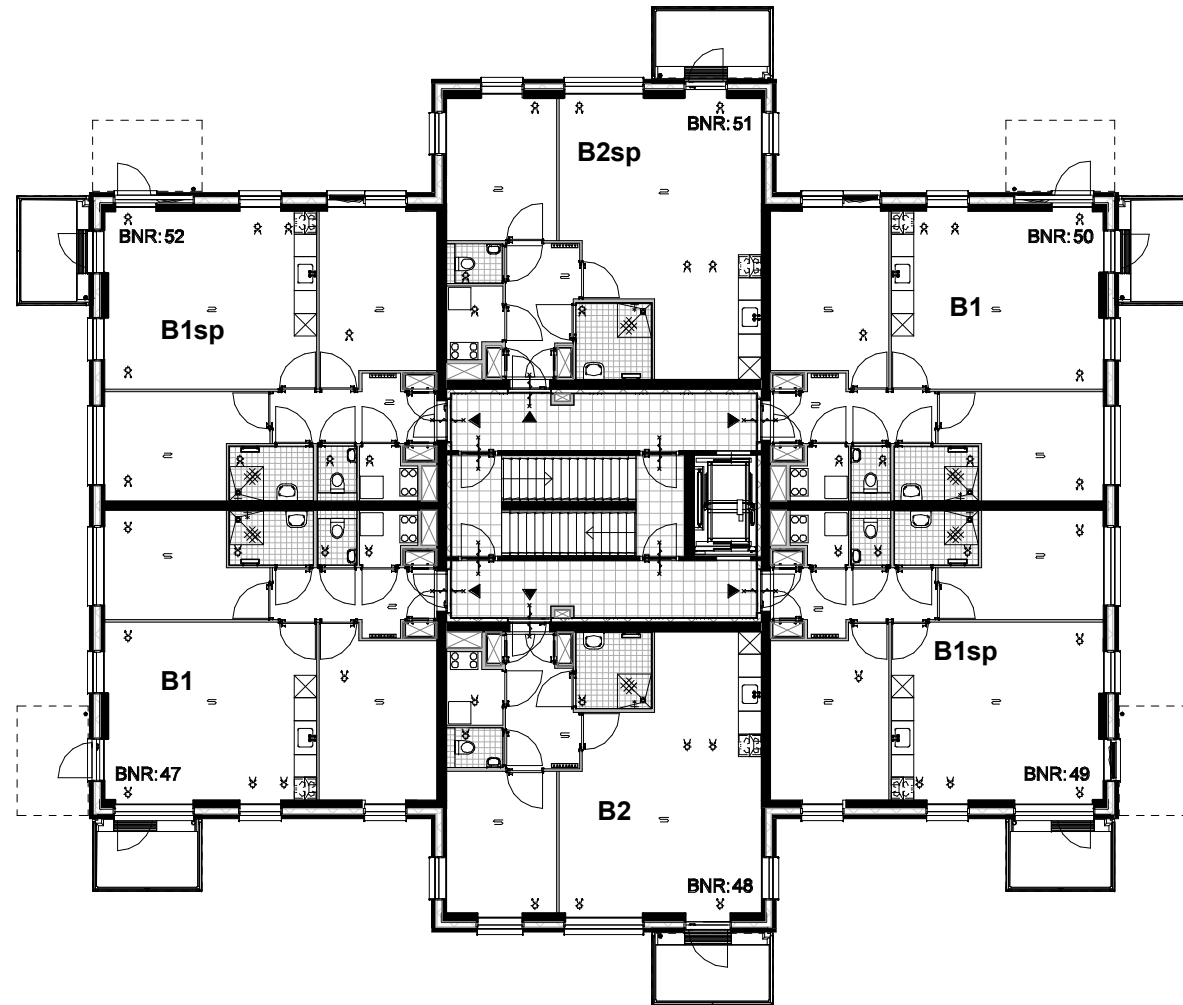

3e verdieping



Deze tekening is onderdeel van de contractstukken. Bij verschillen tussen de tekst van de Technische Omschrijving en deze tekeningen prevaleert de tekst van de Technische Omschrijving. Maten zijn ca. maten in centimeters, aan deze plattegrond kunnen geen rechten worden ontleend. Onjuistheden en wijzigingen die voortkomen uit onze controleronde zijn voorbehouden. De op deze tekening aangegeven maatvoering is niet geschikt voor opdrachten aan derden door kopers. Wij adviseren bij de inrichting van uw woning de maten ter plaatse op te nemen.

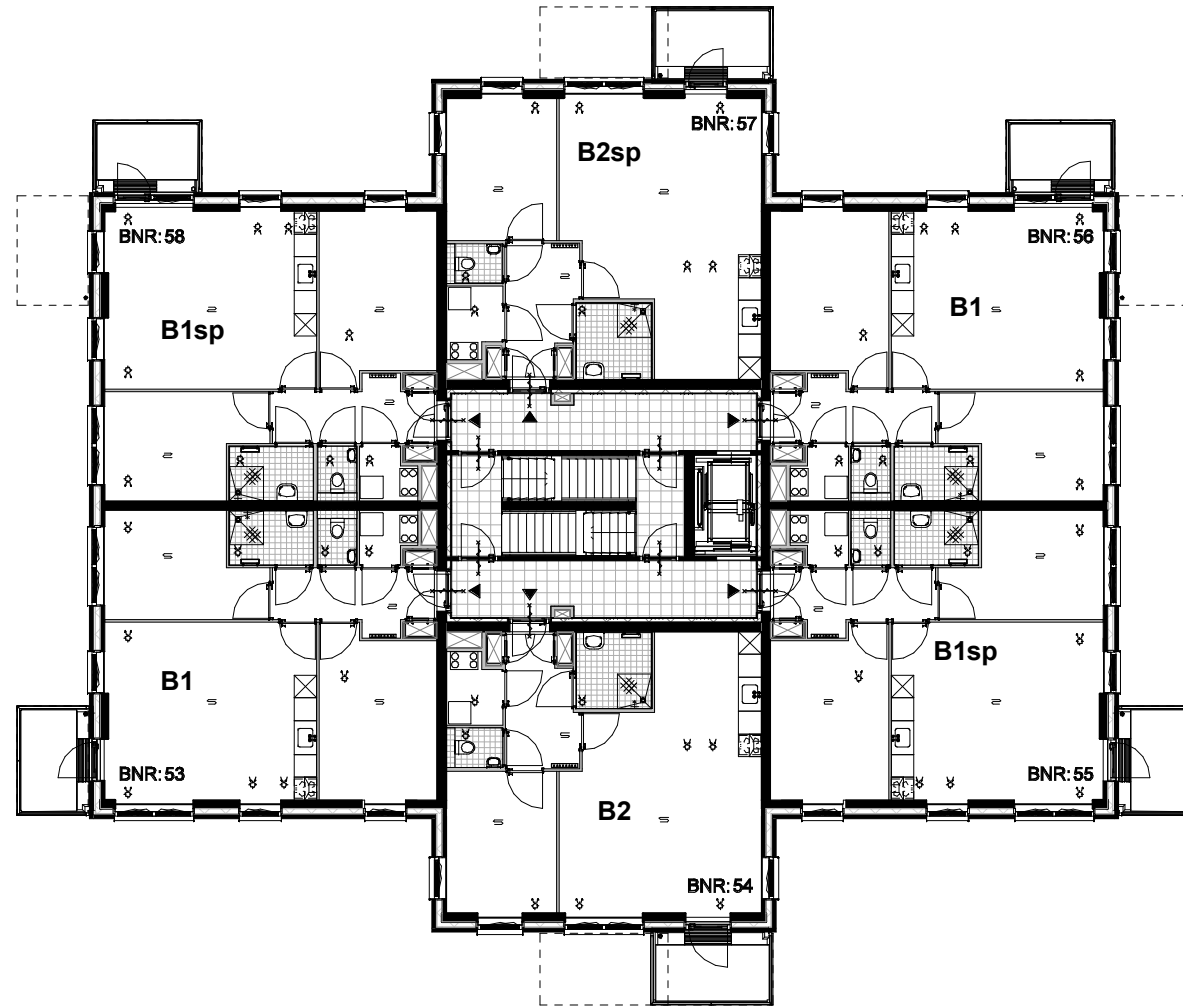

4e verdieping

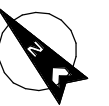

Deze tekening is onderdeel van de contractstukken. Bij verschillen tussen de tekst van de Technische Omschrijving en deze tekeningen prevaleert de tekst van de Technische Omschrijving. Maten zijn ca. maten in centimeters, aan deze plattegrond kunnen geen rechten worden ontleend. Onjuistheden en wijzigingen die voortkomen uit onze controleronde zijn voorbehouden. De op deze tekening aangegeven maatvoering is niet geschikt voor opdrachten aan derden door kopers. Wij adviseren bij de inrichting van uw woning de maten ter plaatse op te nemen.

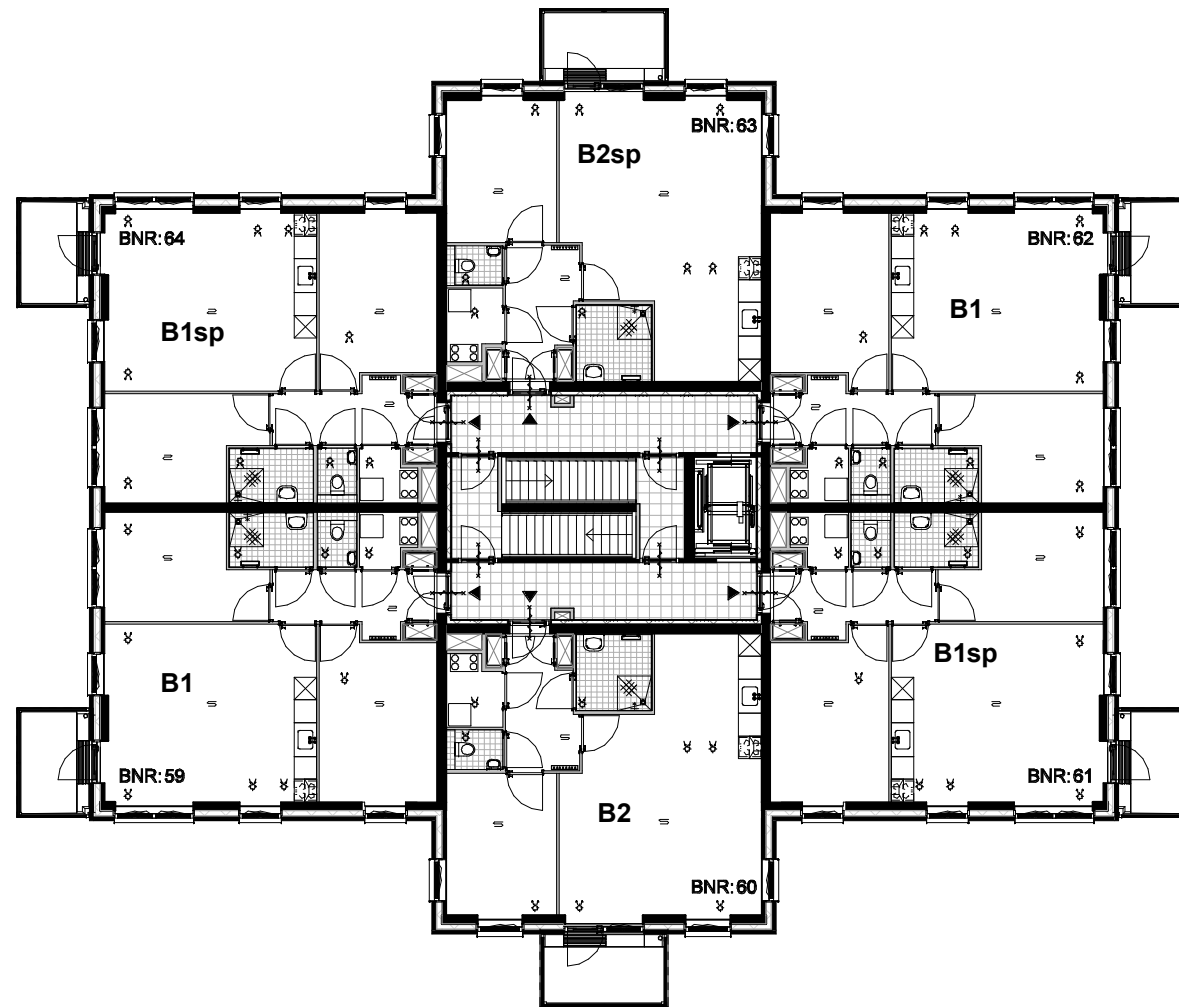

5e verdieping



Deze tekening is onderdeel van de contractstukken. Bij verschillen tussen de tekst van de Technische Omschrijving en deze tekeningen prevaleert de tekst van de Technische Omschrijving. Maten zijn ca. maten in centimeters, aan deze plattegrond kunnen geen rechten worden ontleend. Onjuistheden en wijzigingen die voortkomen uit onze controleronde zijn voorbehouden. De op deze tekening aangegeven maatvoering is niet geschikt voor opdrachten aan derden door kopers. Wij adviseren bij de inrichting van uw woning de maten ter plaatse op te nemen.

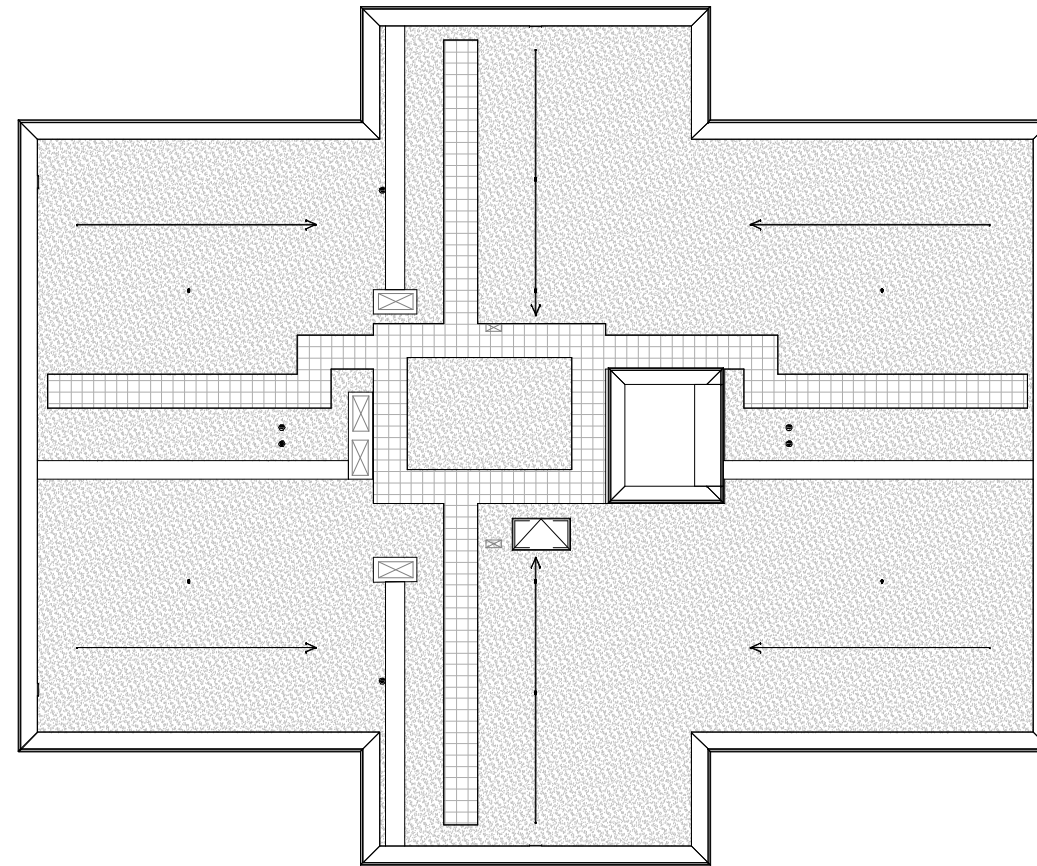

Dakaanzicht



Deze tekening is onderdeel van de contractstukken. Bij verschillen tussen de tekst van de Technische Omschrijving en deze tekeningen prevaleert de tekst van de Technische Omschrijving. Maten zijn ca. maten in centimeters, aan deze plattegrond kunnen geen rechten worden ontleend. Onjuistheden en wijzigingen die voortkomen uit onze controlerende zijn voorbehouden. De op deze tekening aangegeven maatvoering is niet geschikt voor opdrachten aan derden door kopers. Wij adviseren bij de inrichting van uw woning de maten ter plaatse op te nemen.



Voorgevel



Linkergevel

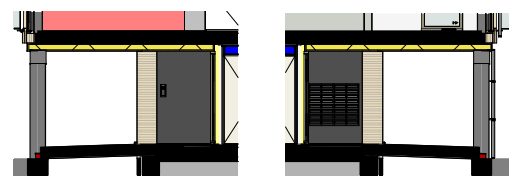

linkergevel entree rechttergevel entree

Deze tekening is onderdeel van de contractstukken. Bij verschillen tussen de tekst van de Technische Omschrijving en deze tekeningen prevaleert de tekst van de Technische Omschrijving. Maten zijn ca. maten in centimeters, aan deze plattegrond kunnen geen rechten worden ontleend. Onjuistheden en wijzigingen die voortkomen uit onze controleronde zijn voorbehouden. De op deze tekening aangegeven maatvoering is niet geschikt voor opdrachten aan derden door kopers. Wij adviseren bij de inrichting van uw woning de maten ter plaatse op te nemen.

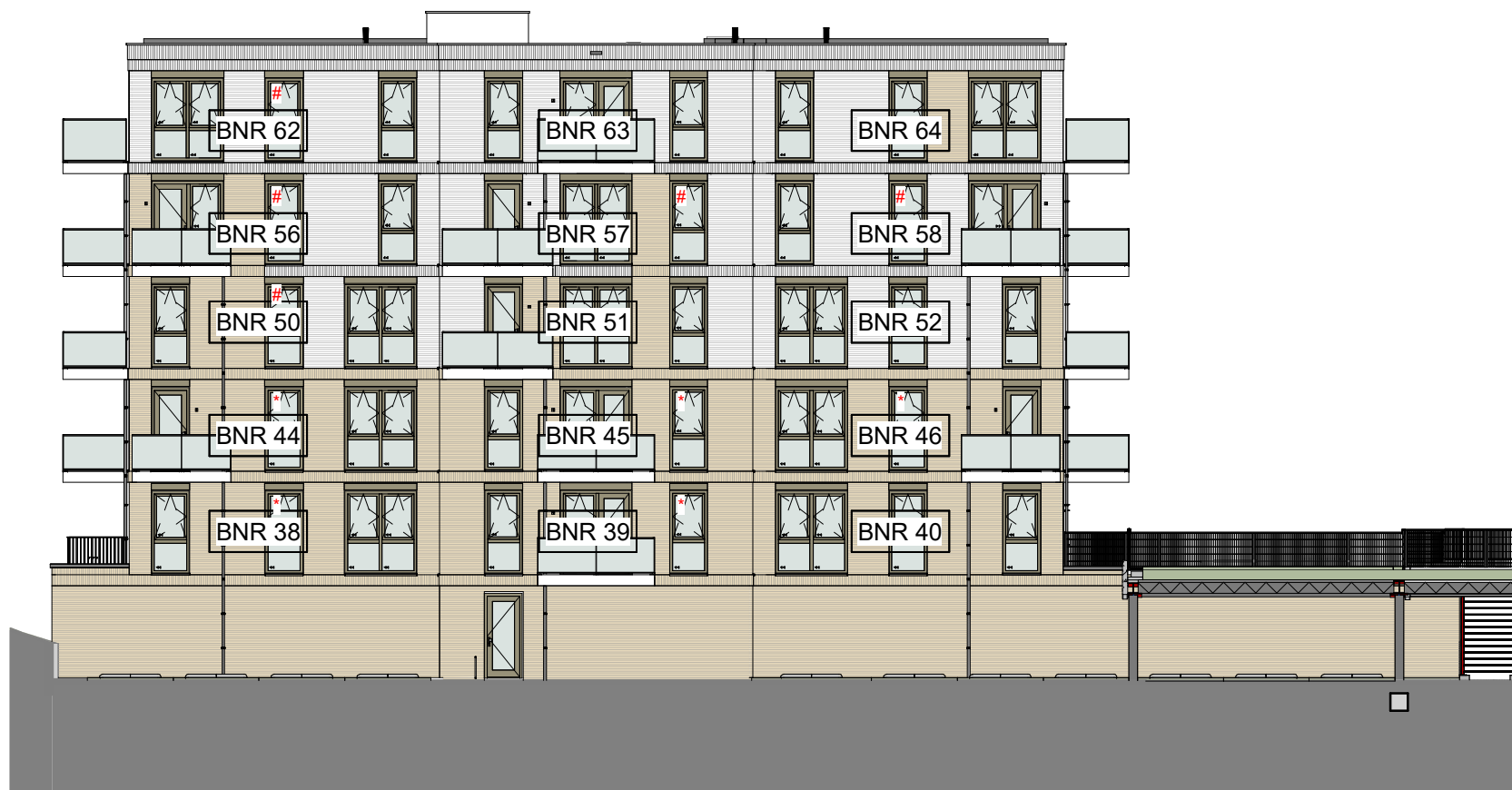

Achtergevel



Rechtergevel

Deze tekening is onderdeel van de contractstukken. Bij verschillen tussen de tekst van de Technische Omschrijving en deze tekeningen prevaleert de tekst van de Technische Omschrijving. Maten zijn ca. maten in centimeters, aan deze plattegrond kunnen geen rechten worden ontleend. Onjuistheden en wijzigingen die voortkomen uit onze controleronde zijn voorbehouden. De op deze tekening aangegeven maatvoering is niet geschikt voor opdrachten aan derden door kopers. Wij adviseren bij de inrichting van uw woning de maten ter plaatse op te nemen.

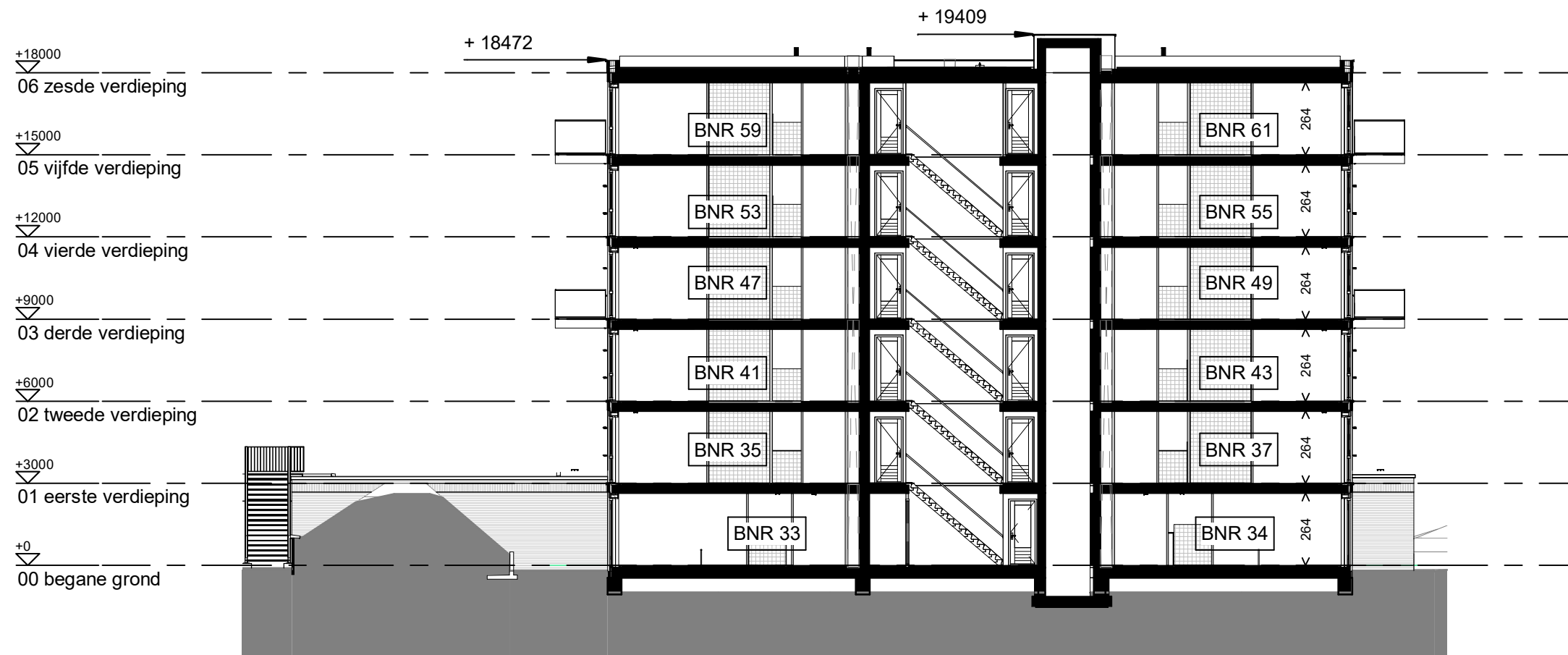

Doorsnede Toren B

Deze tekening is onderdeel van de contractstukken. Bij verschillen tussen de tekst van de Technische Omschrijving en deze tekeningen prevaleert de tekst van de Technische Omschrijving. Maten zijn ca. maten in centimeters, aan deze plattegrond kunnen geen rechten worden ontleend. Onjuistheden en wijzigingen die voortkomen uit onze controleronde zijn voorbehouden. De op deze tekening aangegeven maatvoering is niet geschikt voor opdrachten aan derden door kopers. Wij adviseren bij de inrichting van uw woning de maten ter plaatse op te nemen.

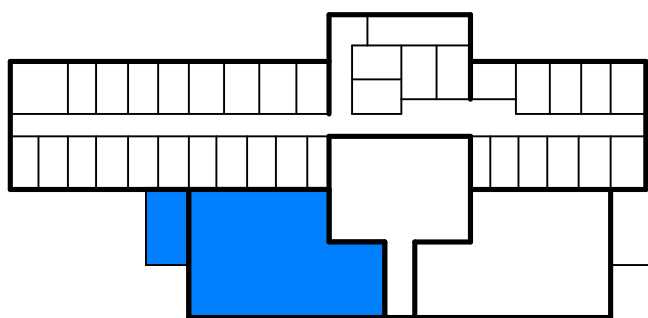
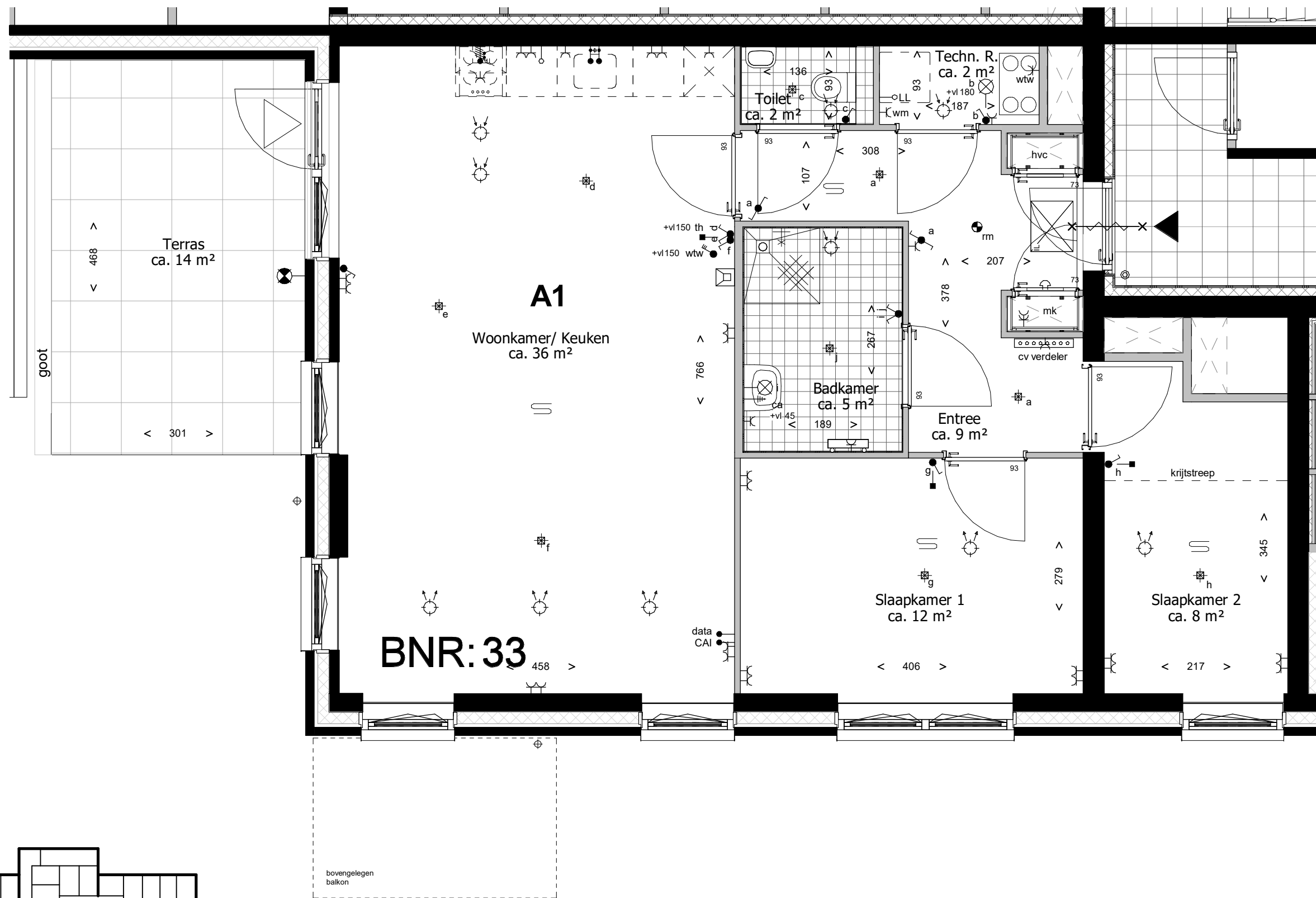

begane grond

Deze tekening is onderdeel van de contractstukken. Bij verschillen tussen de tekst van de Technische Omschrijving en deze tekeningen prevaleert de tekst van de Technische Omschrijving. Maten zijn ca. maten in centimeters, aan deze plattegrond kunnen geen rechten worden ontleend. Onjuistheden en wijzigingen die voortkomen uit onze controleronde zijn voorbehouden. De op deze tekening aangegeven maatvoering is niet geschikt voor opdrachten aan derden door kopers. Wij adviseren bij de inrichting van uw woning de maten ter plaatse op te nemen.

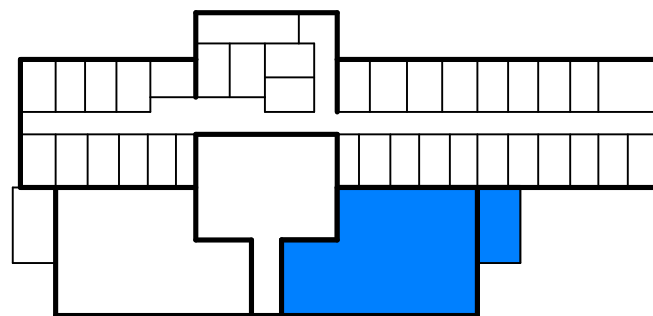
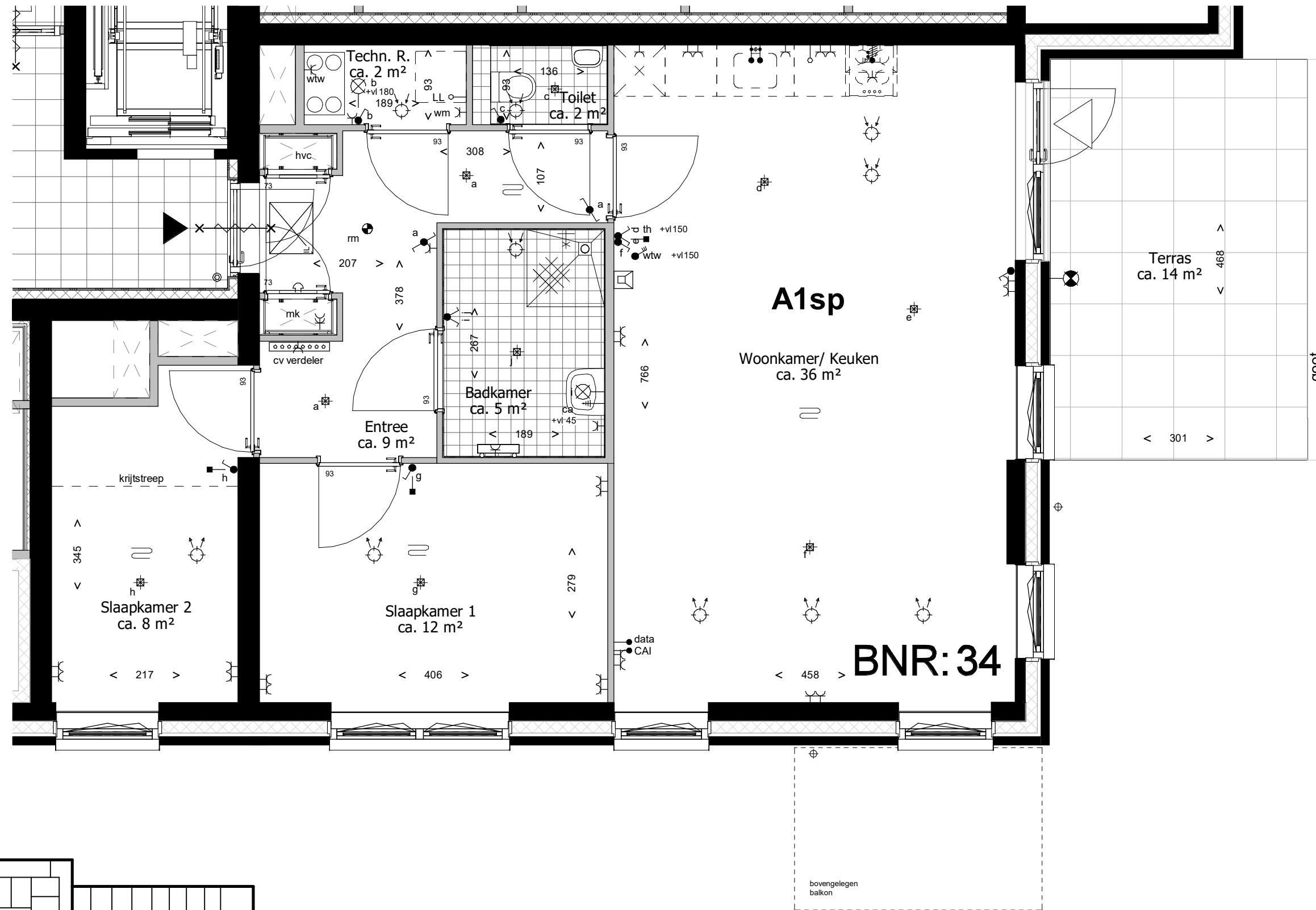

begane grond

Deze tekening is onderdeel van de contractstukken. Bij verschillen tussen de tekst van de Technische Omschrijving en deze tekeningen prevaleert de tekst van de Technische Omschrijving. Maten zijn ca. maten in centimeters, aan deze plattegrond kunnen geen rechten worden ontleend. Onjuistheden en wijzigingen die voortkomen uit onze controleronde zijn voorbehouden. De op deze tekening aangegeven maatvoering is niet geschikt voor opdrachten aan derden door kopers. Wij adviseren bij de inrichting van uw woning de maten ter plaatse op te nemen.

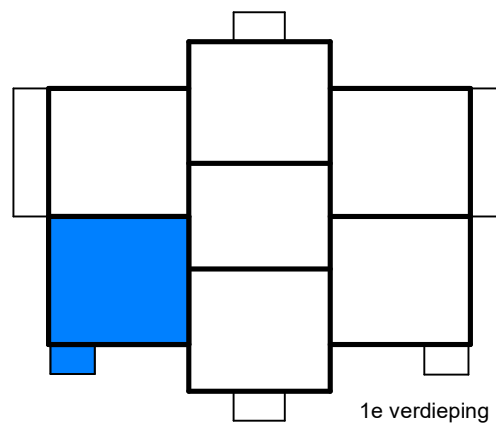
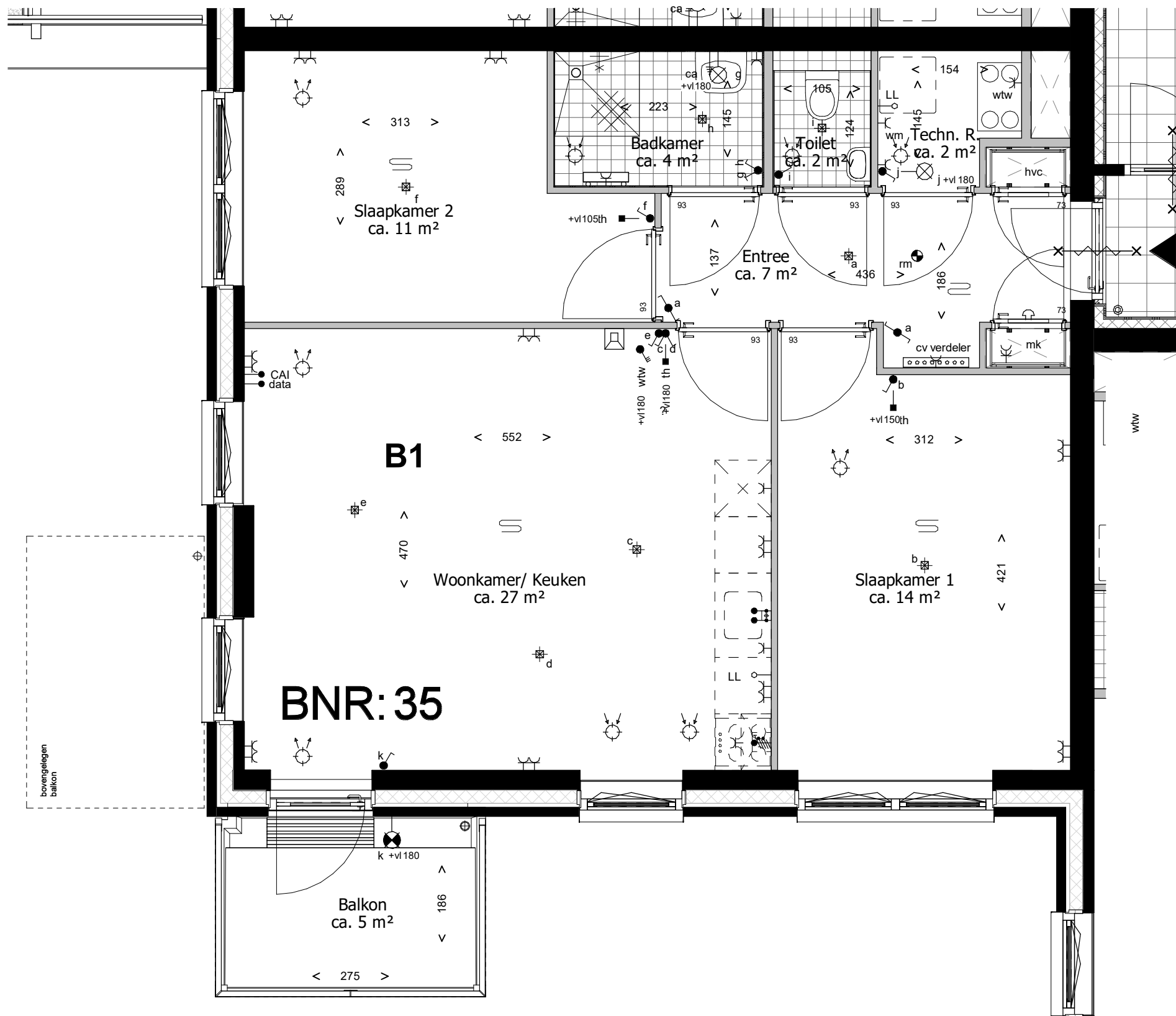

Deze tekening is onderdeel van de contractstukken. Bij verschillen tussen de tekst van de Technische Omschrijving en deze tekeningen prevaleert de tekst van de Technische Omschrijving. Maten zijn ca. maten in centimeters, aan deze plattegrond kunnen geen rechten worden ontleend. Onjuistheden en wijzigingen die voortkomen uit onze controleronde zijn voorbehouden. De op deze tekening aangegeven maatvoering is niet geschikt voor opdrachten aan derden door kopers. Wij adviseren bij de inrichting van uw woning de maten ter plaatse op te nemen.

leefiD[®]
 Bouwen aan idealen
 Waal

project
Waelzicht 's-Gravenzande
 onderdeel
BNR 35
 werknr.
020419

fase/bouwdeel

formaat **A3** gemaakt **12-09-2022 TB**
 schaal **1 : 50** gewijzigd

teknr.
VT_B_16

versie.

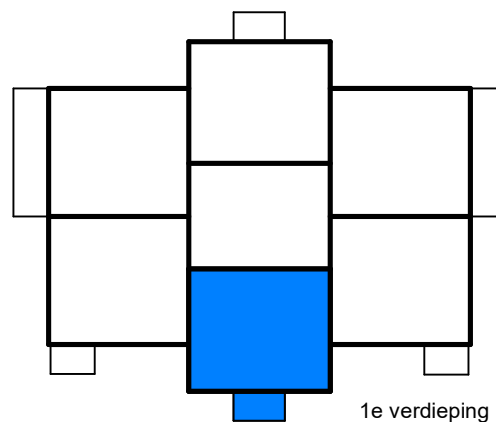
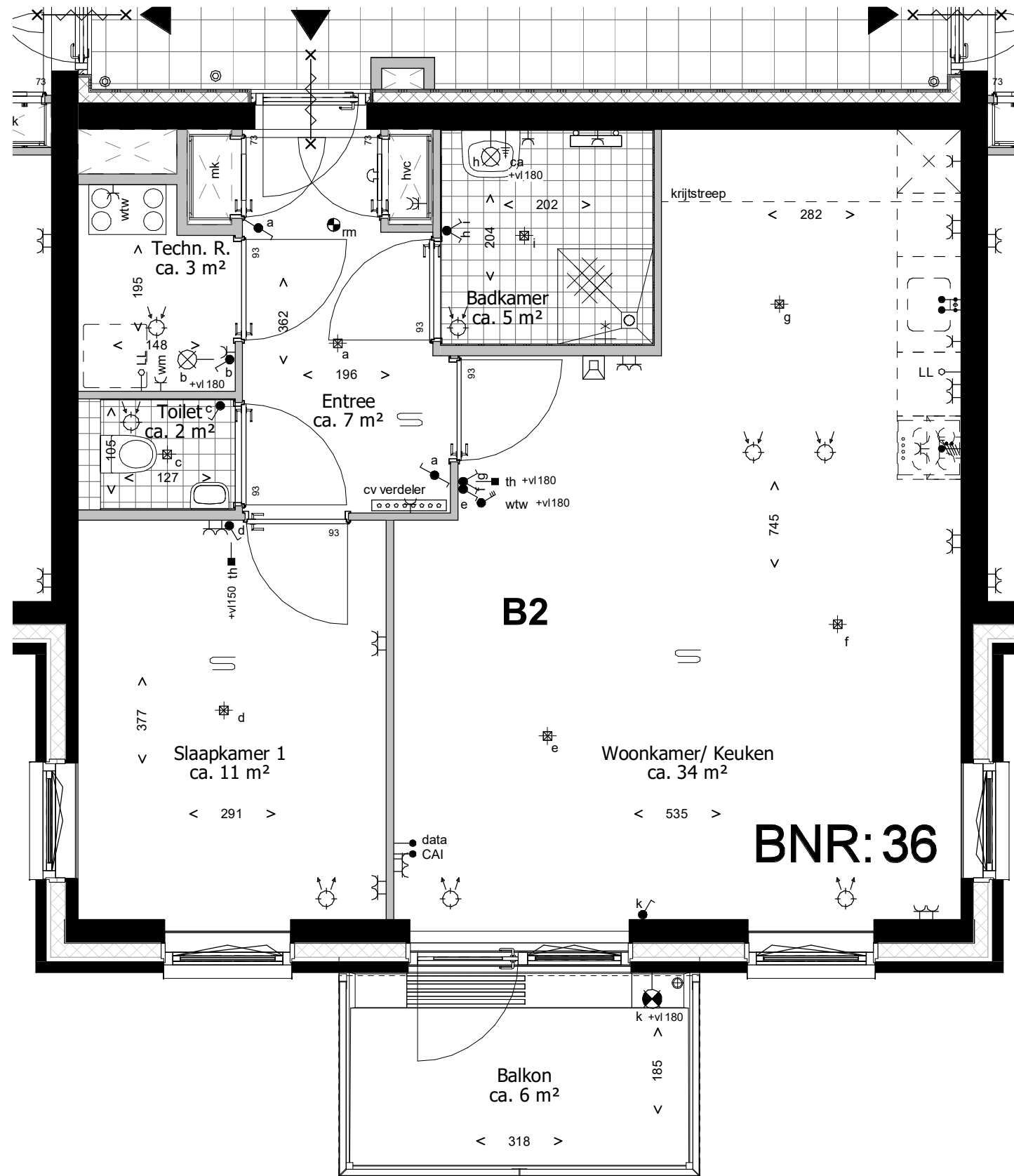

Deze tekening is onderdeel van de contractstukken. Bij verschillen tussen de tekst van de Technische Omschrijving en deze tekeningen prevaleert de tekst van de Technische Omschrijving. Maten zijn ca. maten in centimeters, aan deze plattegrond kunnen geen rechten worden ontleend. Onjuistheden en wijzigingen die voortkomen uit onze controleronde zijn voorbehouden. De op deze tekening aangegeven maatvoering is niet geschikt voor opdrachten aan derden door kopers. Wij adviseren bij de inrichting van uw woning de maten ter plaatse op te nemen.

leefiD[®]
Bouwen aan idealen
Waal

project
Waelzicht 's-Gravenzande
onderdeel
BNR 36
werknr.
020419

fase/bouwdeel

formaat **A3** gemaakt **12-09-2022 TB**
schaal **1 : 50** gewijzigd

teknr.
VT_B_17

versie.

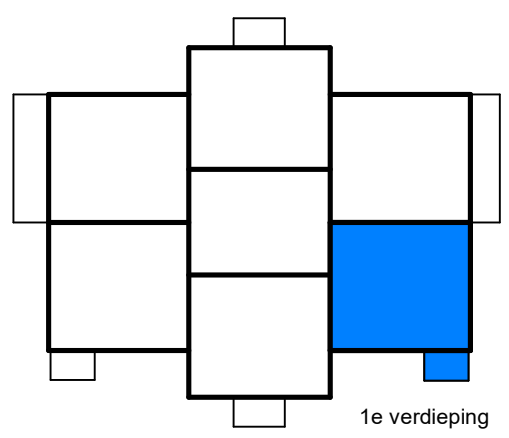
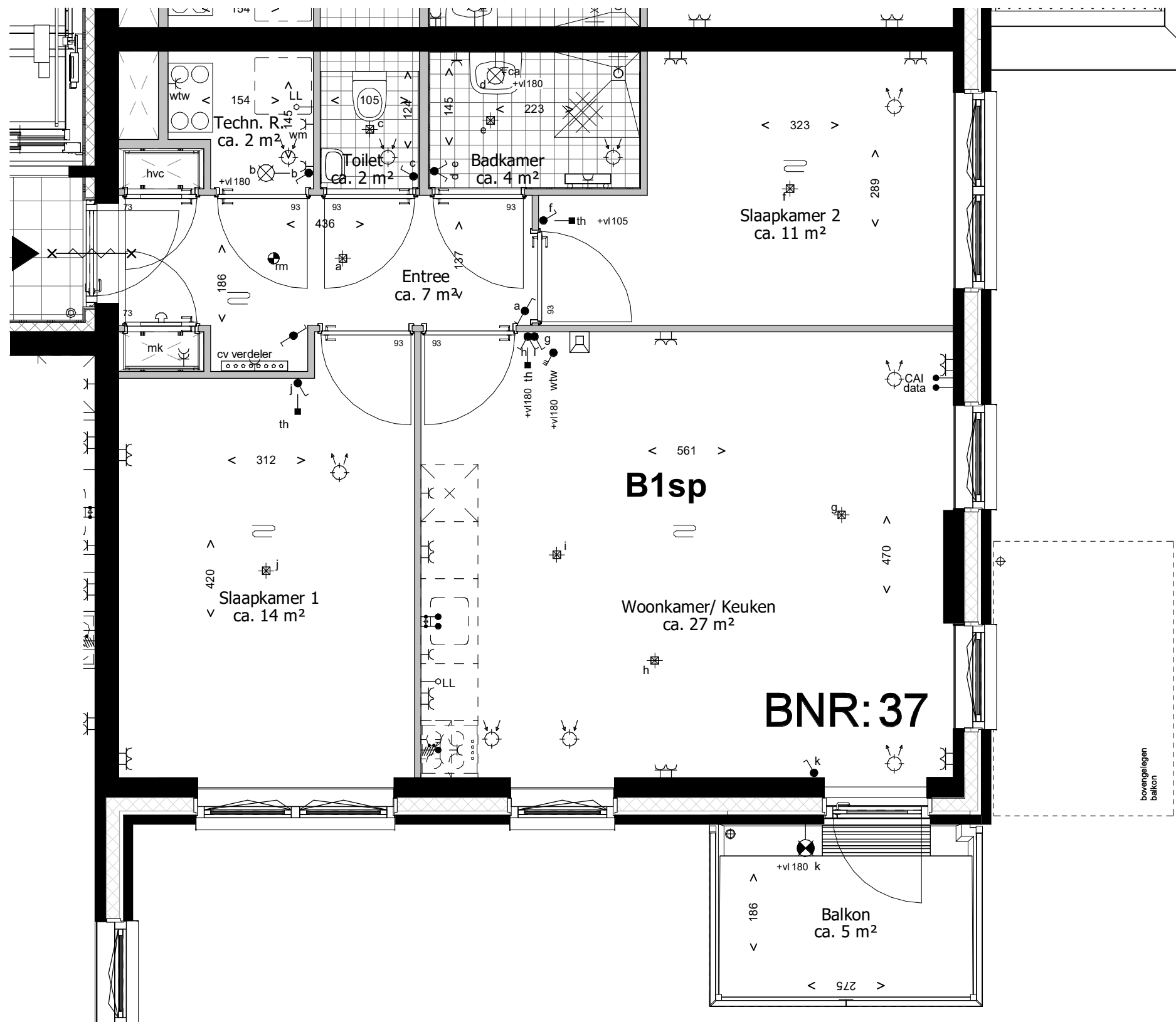

Deze tekening is onderdeel van de contractstukken. Bij verschillen tussen de tekst van de Technische Omschrijving en deze tekeningen prevaleert de tekst van de Technische Omschrijving. Maten zijn ca. maten in centimeters, aan deze plattegrond kunnen geen rechten worden ontleend. Onjuistheden en wijzigingen die voortkomen uit onze controleronde zijn voorbehouden. De op deze tekening aangegeven maatvoering is niet geschikt voor opdrachten aan derden door kopers. Wij adviseren bij de inrichting van uw woning de maten ter plaatse op te nemen.

leefiD[®]
 Bouwen aan idealen
 Waal

project
Waelzicht 's-Gravenzande
 onderdeel
BNR 37
 werknr.
020419

fase/bouwdeel

formaat **A3** gemaakt **12-09-2022 TB**
 schaal **1 : 50** gewijzigd
 teknr.
VT_B_18 versie.

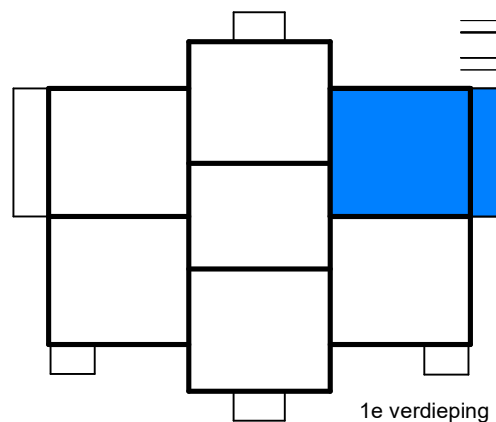
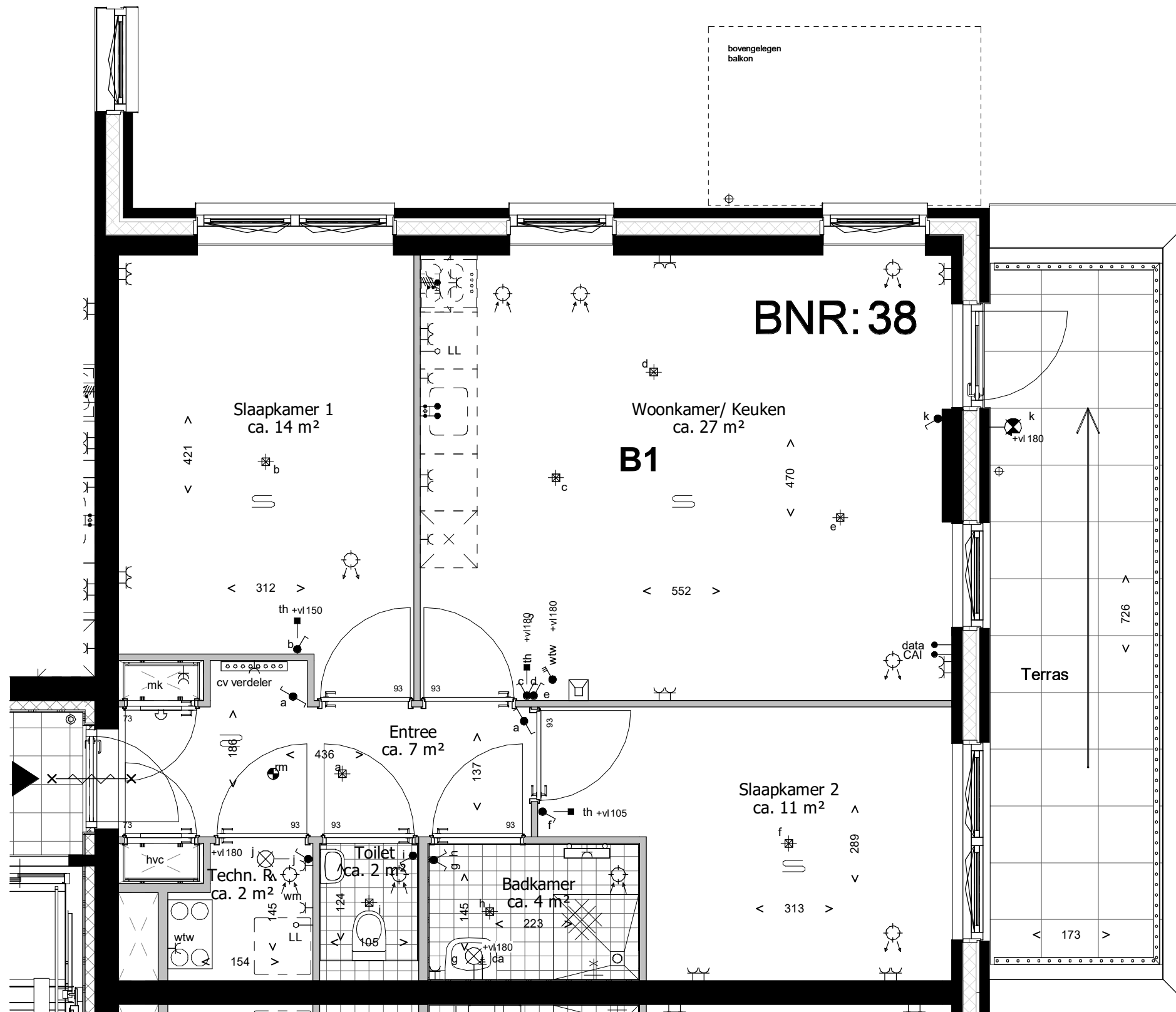

Deze tekening is onderdeel van de contractstukken. Bij verschillen tussen de tekst van de Technische Omschrijving en deze tekeningen prevaleert de tekst van de Technische Omschrijving. Maten zijn ca. maten in centimeters, aan deze plattegrond kunnen geen rechten worden ontleend. Onjuistheden en wijzigingen die voortkomen uit onze controleronde zijn voorbehouden. De op deze tekening aangegeven maatvoering is niet geschikt voor opdrachten aan derden door kopers. Wij adviseren bij de inrichting van uw woning de maten ter plaatse op te nemen.

leefiD[®]
Bouwen aan idealen
Waal

project
Waelzicht 's-Gravenzande
onderdeel
BNR 38
werknr.
020419

fase/bouwdeel

formaat **A3** gemaakt **12-09-2022 TB**
schaal **1 : 50** gewijzigd

teknr.
VT_B_19

versie.

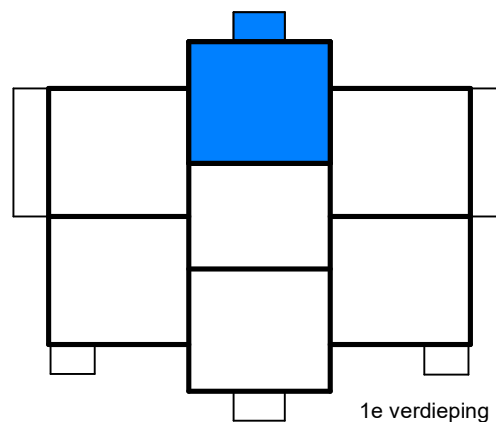
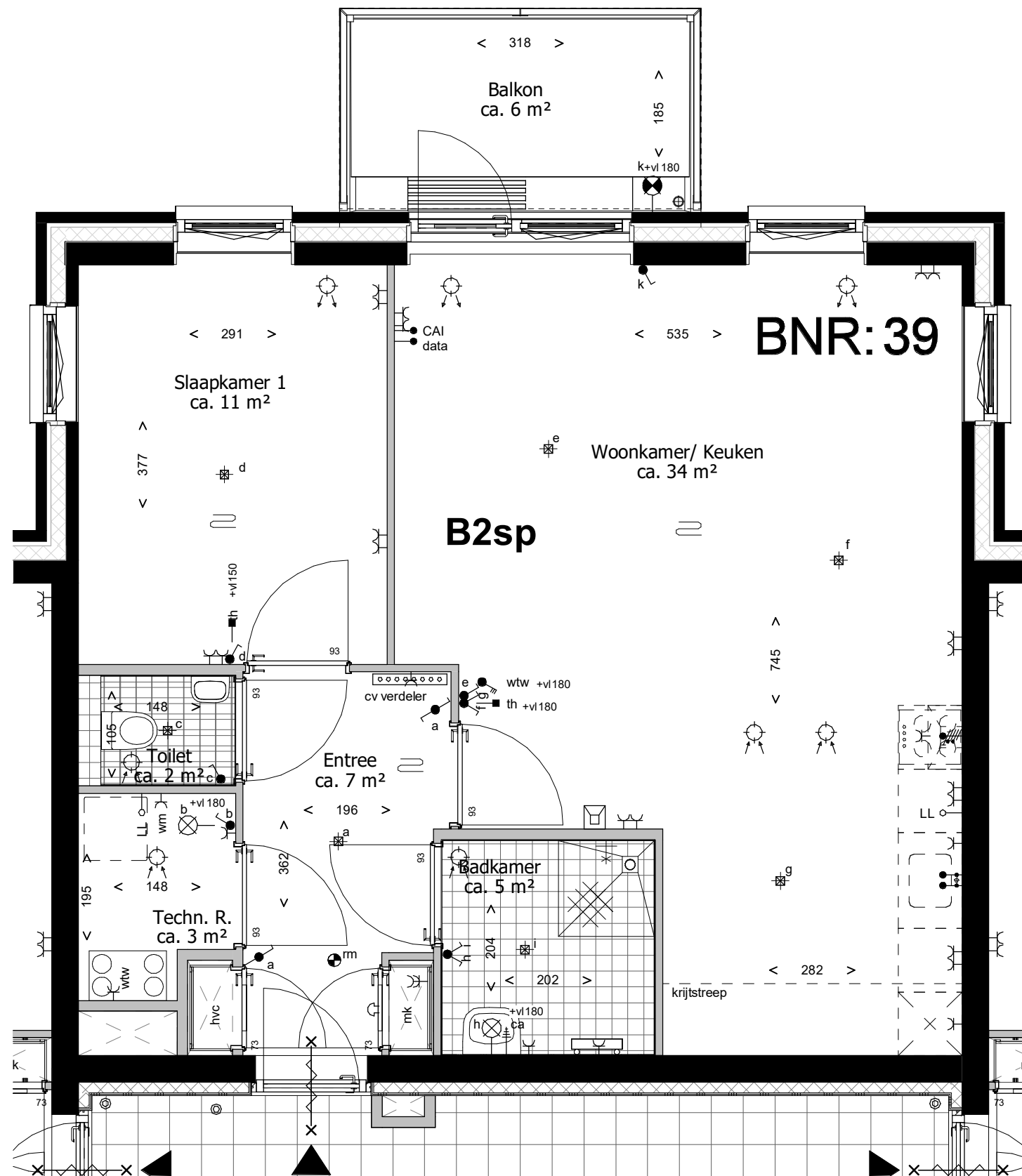

Deze tekening is onderdeel van de contractstukken. Bij verschillen tussen de tekst van de Technische Omschrijving en deze tekeningen prevaleert de tekst van de Technische Omschrijving. Maten zijn ca. maten in centimeters, aan deze plattegrond kunnen geen rechten worden ontleend. Onjuistheden en wijzigingen die voortkomen uit onze controleronde zijn voorbehouden. De op deze tekening aangegeven maatvoering is niet geschikt voor opdrachten aan derden door kopers. Wij adviseren bij de inrichting van uw woning de maten ter plaatse op te nemen.

leefiD[®]
 Bouwen aan idealen
 Waal

project
Waelzicht 's-Gravenzande
 onderdeel
BNR 39
 werknr.
020419

fase/bouwdeel

formaat **A3** gemaakt **12-09-2022 TB**
 schaal **1 : 50** gewijzigd

teknr.
VT_B_20

versie.

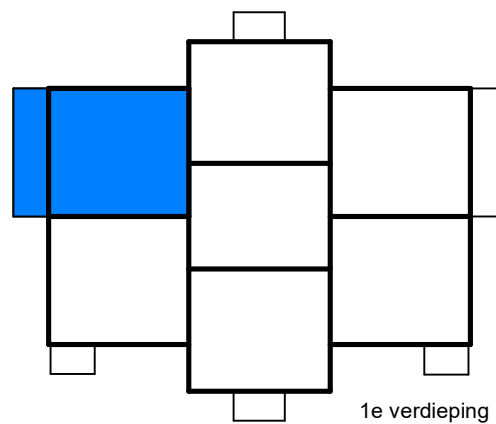
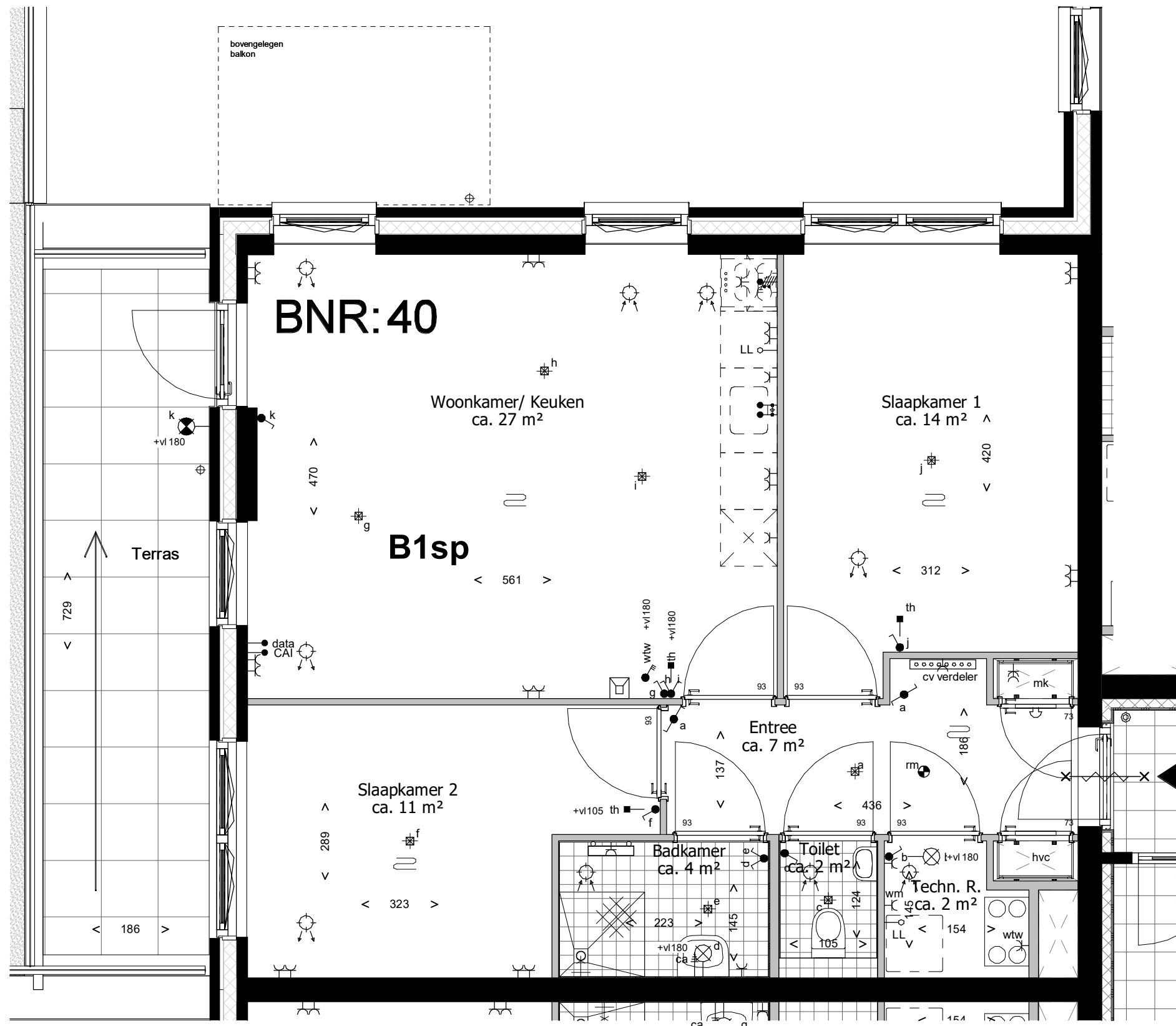

Deze tekening is onderdeel van de contractstukken. Bij verschillen tussen de tekst van de Technische Omschrijving en deze tekeningen prevaleert de tekst van de Technische Omschrijving. Maten zijn ca. maten in centimeters, aan deze plattegrond kunnen geen rechten worden ontleend. Onjuistheden en wijzigingen die voortkomen uit onze controleronde zijn voorbehouden. De op deze tekening aangegeven maatvoering is niet geschikt voor opdrachten aan derden door kopers. Wij adviseren bij de inrichting van uw woning de maten ter plaatse op te nemen.

leefiD[®]
 Bouwen aan idealen
 Waal

project
Waelzicht 's-Gravenzande
 onderdeel
BNR 40
 werknr.
020419

fase/bouwdeel

formaat **A3** gemaakt **12-09-2022 TB**
 schaal **1 : 50** gewijzigd

teknr.
VT_B_21

versie.

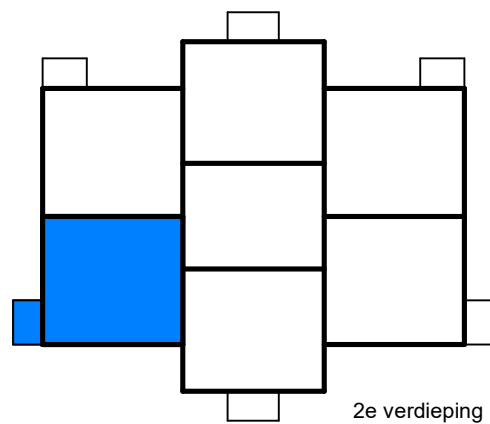
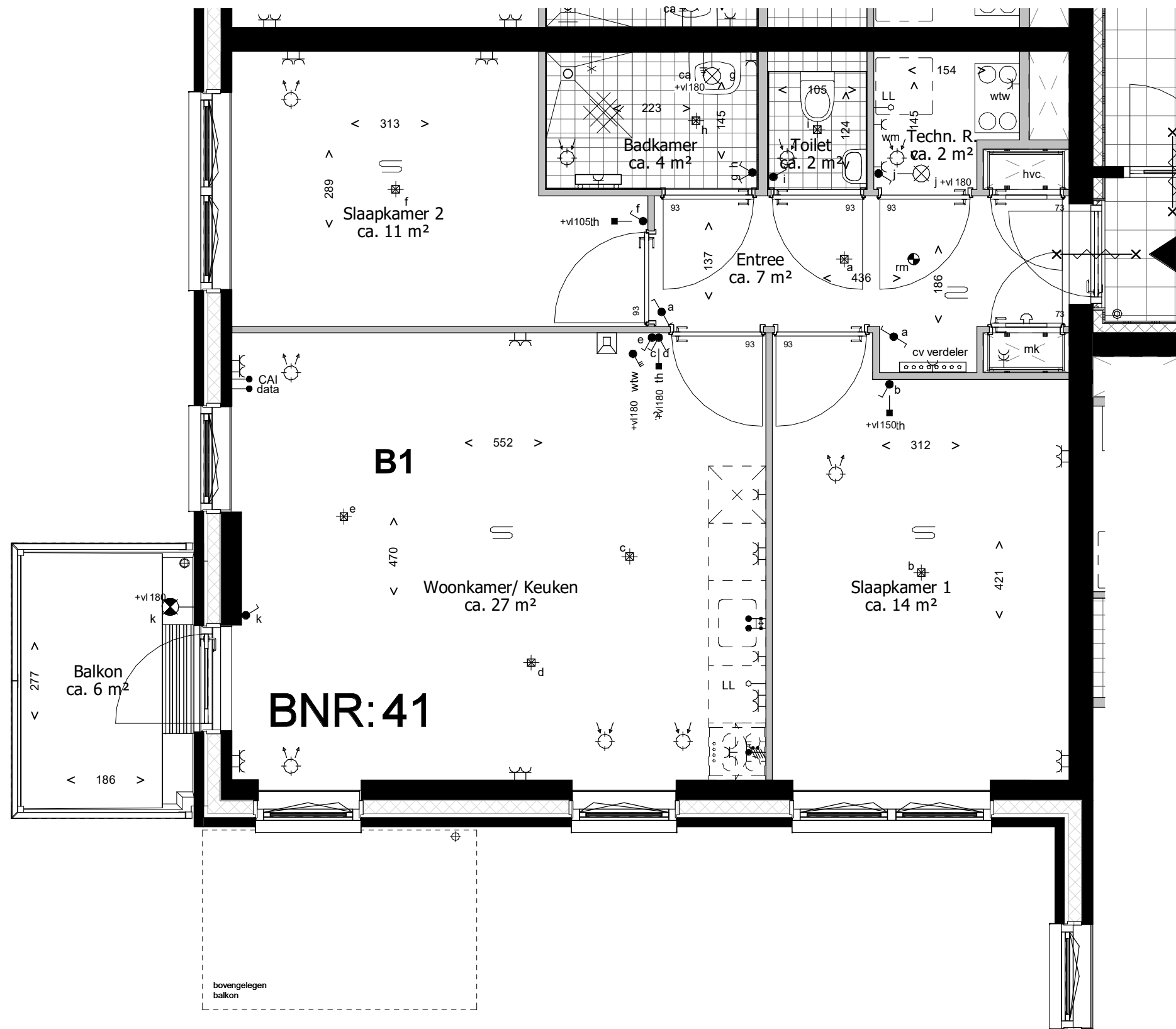

Deze tekening is onderdeel van de contractstukken. Bij verschillen tussen de tekst van de Technische Omschrijving en deze tekeningen prevaleert de tekst van de Technische Omschrijving. Maten zijn ca. maten in centimeters, aan deze plattegrond kunnen geen rechten worden ontleend. Onjuistheden en wijzigingen die voortkomen uit onze controleronde zijn voorbehouden. De op deze tekening aangegeven maatvoering is niet geschikt voor opdrachten aan derden door kopers. Wij adviseren bij de inrichting van uw woning de maten ter plaatse op te nemen.

leefiD[®]
 Bouwen aan idealen
 Waal

project
Waelzicht 's-Gravenzande
 onderdeel
BNR 41
 werknr.
020419

fase/bouwdeel

formaat **A3** gemaakt **12-09-2022 TB**
 schaal **1 : 50** gewijzigd

teknr.
VT_B_22

versie.

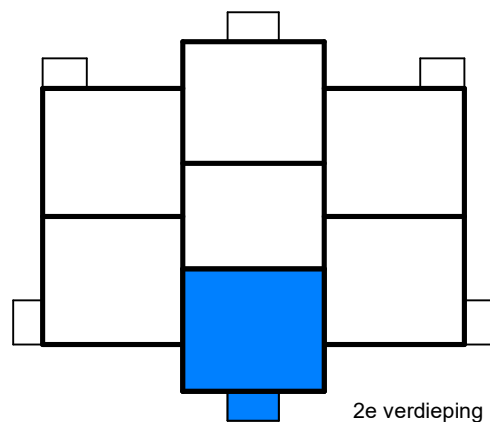
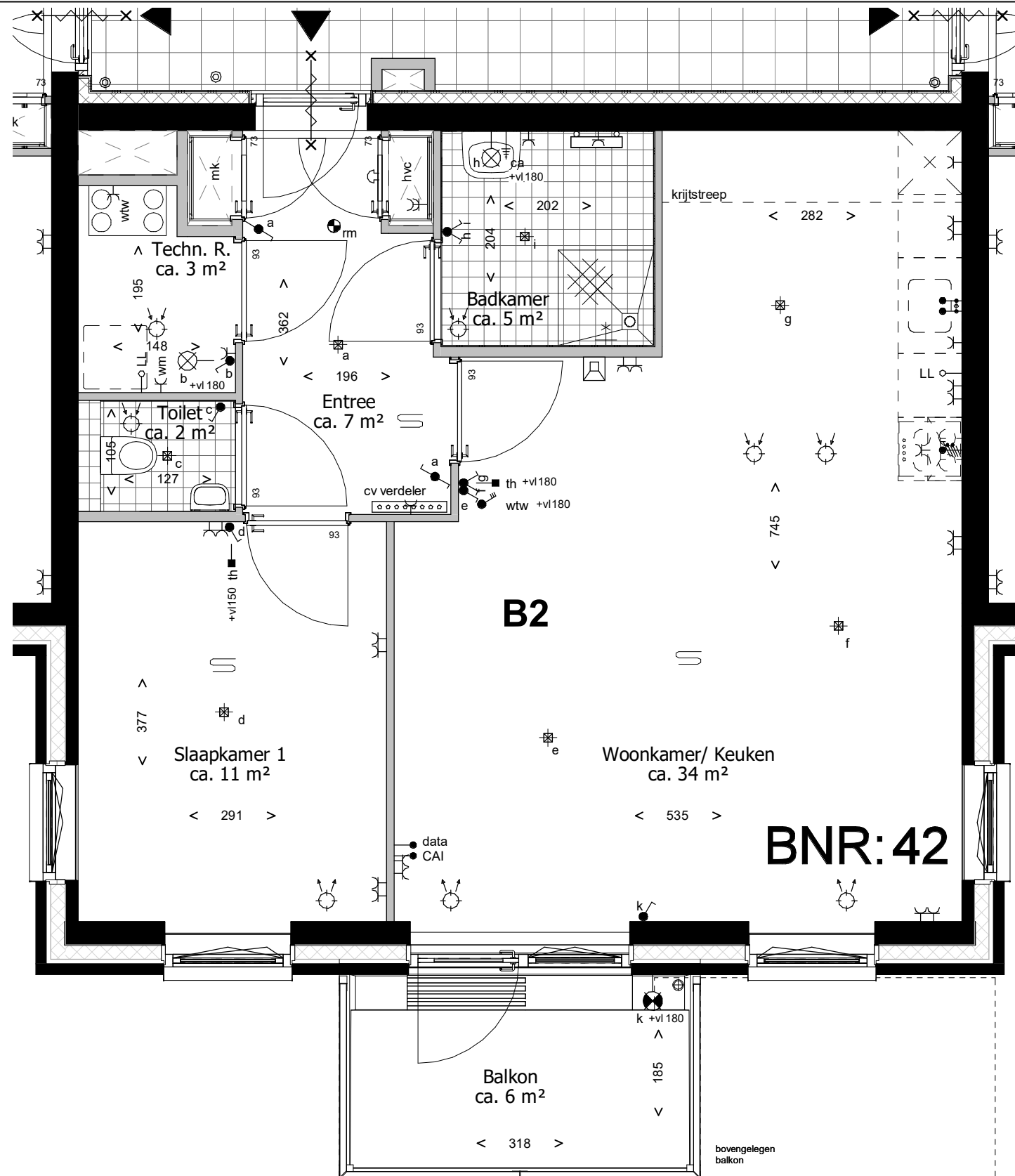

Deze tekening is onderdeel van de contractstukken. Bij verschillen tussen de tekst van de Technische Omschrijving en deze tekeningen prevaleert de tekst van de Technische Omschrijving. Maten zijn ca. maten in centimeters, aan deze plattegrond kunnen geen rechten worden ontleend. Onjuistheden en wijzigingen die voortkomen uit onze controleronde zijn voorbehouden. De op deze tekening aangegeven maatvoering is niet geschikt voor opdrachten aan derden door kopers. Wij adviseren bij de inrichting van uw woning de maten ter plaatse op te nemen.

leefiD[®]
 Bouwen aan idealen
 Waal

project
Waelzicht 's-Gravenzande
 onderdeel
BNR 42
 werknr.
020419

fase/bouwdeel

formaat **A3** gemaakt **12-09-2022 TB**
 schaal **1 : 50** gewijzigd

teknr.
VT_B_23

versie.

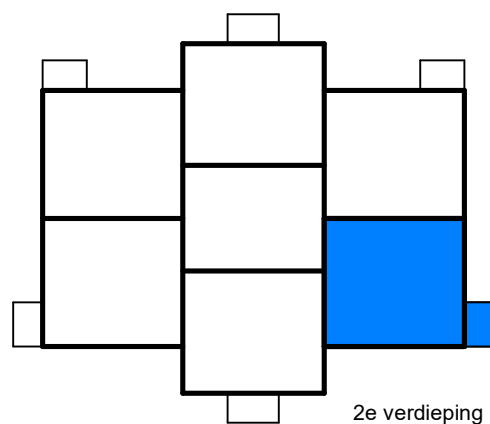
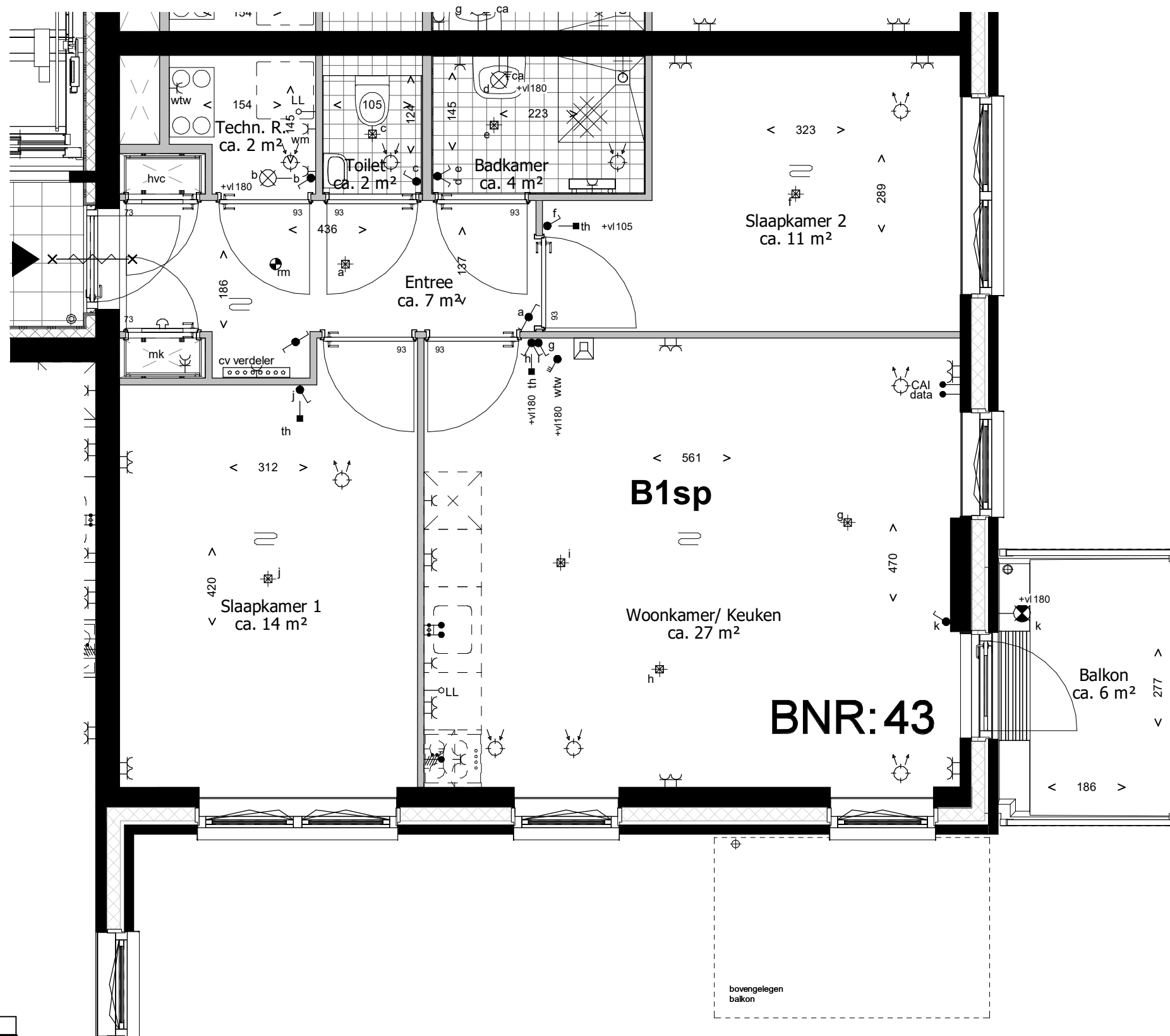

Deze tekening is onderdeel van de contractstukken. Bij verschillen tussen de tekst van de Technische Omschrijving en deze tekeningen prevaleert de tekst van de Technische Omschrijving. Maten zijn ca. maten in centimeters, aan deze plattegrond kunnen geen rechten worden ontleend. Onjuistheden en wijzigingen die voortkomen uit onze controleronde zijn voorbehouden. De op deze tekening aangegeven maatvoering is niet geschikt voor opdrachten aan derden door kopers. Wij adviseren bij de inrichting van uw woning de maten ter plaatse op te nemen.

leefiD[®]
 Bouwen aan idealen
 Waal

project
Waelzicht 's-Gravenzande
 onderdeel
BNR 43
 werknr.
020419

fase/bouwdeel

formaat **A3** gemaakt **12-09-2022 TB**
 schaal **1 : 50** gewijzigd

teknr.
VT_B_24

versie.

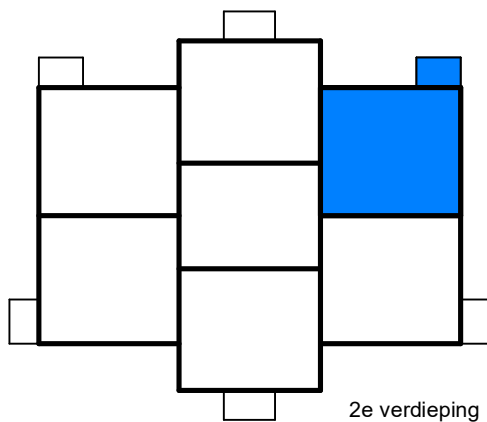
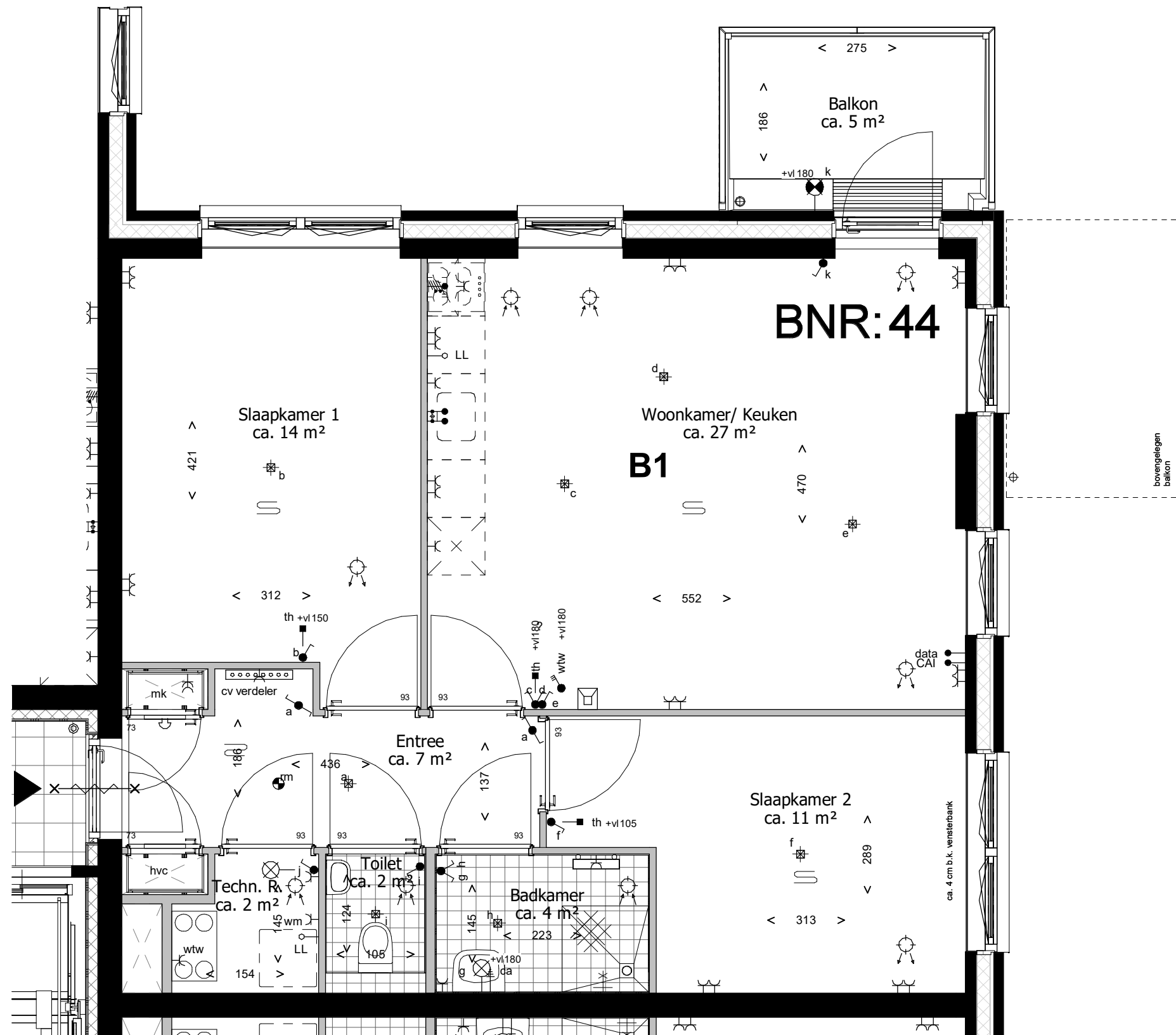

Deze tekening is onderdeel van de contractstukken. Bij verschillen tussen de tekst van de Technische Omschrijving en deze tekeningen prevaleert de tekst van de Technische Omschrijving. Maten zijn ca. maten in centimeters, aan deze plattegrond kunnen geen rechten worden ontleend. Onjuistheden en wijzigingen die voortkomen uit onze controleronde zijn voorbehouden. De op deze tekening aangegeven maatvoering is niet geschikt voor opdrachten aan derden door kopers. Wij adviseren bij de inrichting van uw woning de maten ter plaatse op te nemen.

leefiD[®]
 Bouwen aan idealen
 **Waal**

project
Waelzicht 's-Gravensande
 onderdeel
BNR 44
 werknr.
020419

fase/bouwdeel

formaat **A3** gemaakt **12-09-2022 TB**
 schaal **1 : 50** gewijzigd

teknr.
VT_B_25

versie.

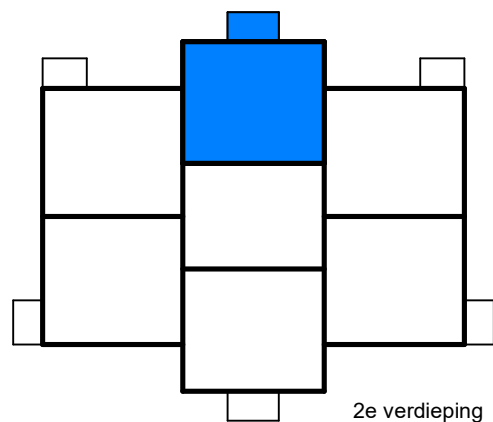
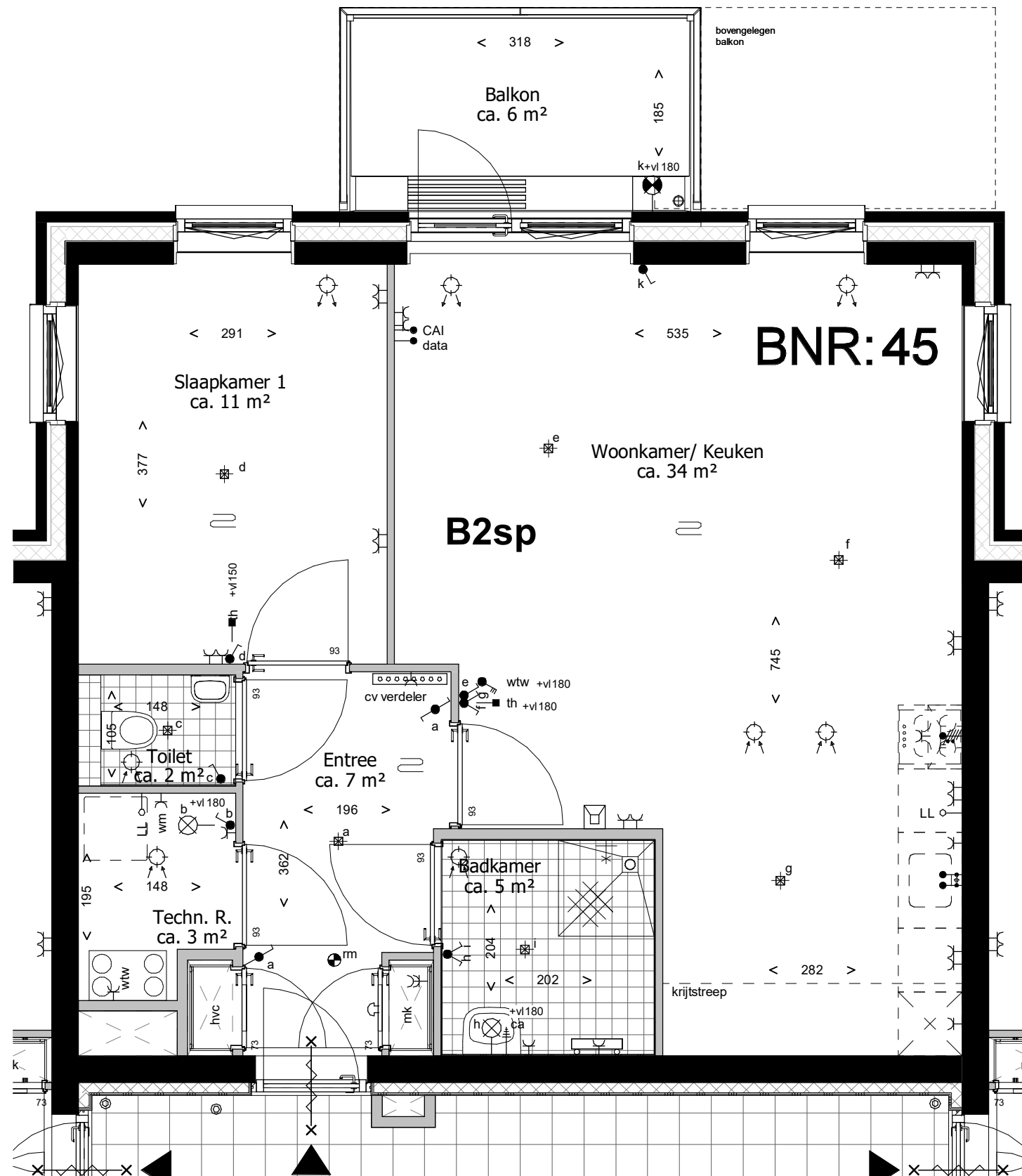

Deze tekening is onderdeel van de contractstukken. Bij verschillen tussen de tekst van de Technische Omschrijving en deze tekeningen prevaleert de tekst van de Technische Omschrijving. Maten zijn ca. maten in centimeters, aan deze plattegrond kunnen geen rechten worden ontleend. Onjuistheden en wijzigingen die voortkomen uit onze controleronde zijn voorbehouden. De op deze tekening aangegeven maatvoering is niet geschikt voor opdrachten aan derden door kopers. Wij adviseren bij de inrichting van uw woning de maten ter plaatse op te nemen.

leefiD[®]
 Bouwen aan idealen
 Waal

project
Waelzicht 's-Gravenzande
 onderdeel
BNR 45
 werknr.
020419

fase/bouwdeel

formaat **A3** gemaakt **12-09-2022 TB**
 schaal **1 : 50** gewijzigd

teknr.
VT_B_26

versie.

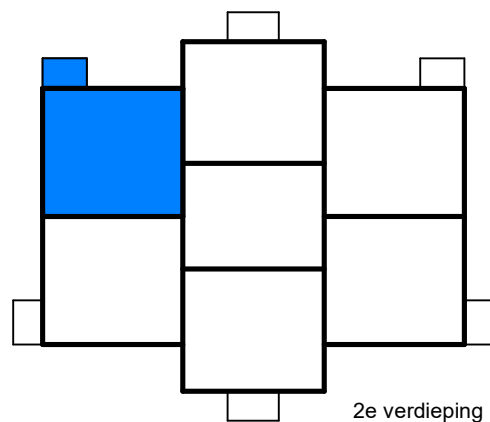
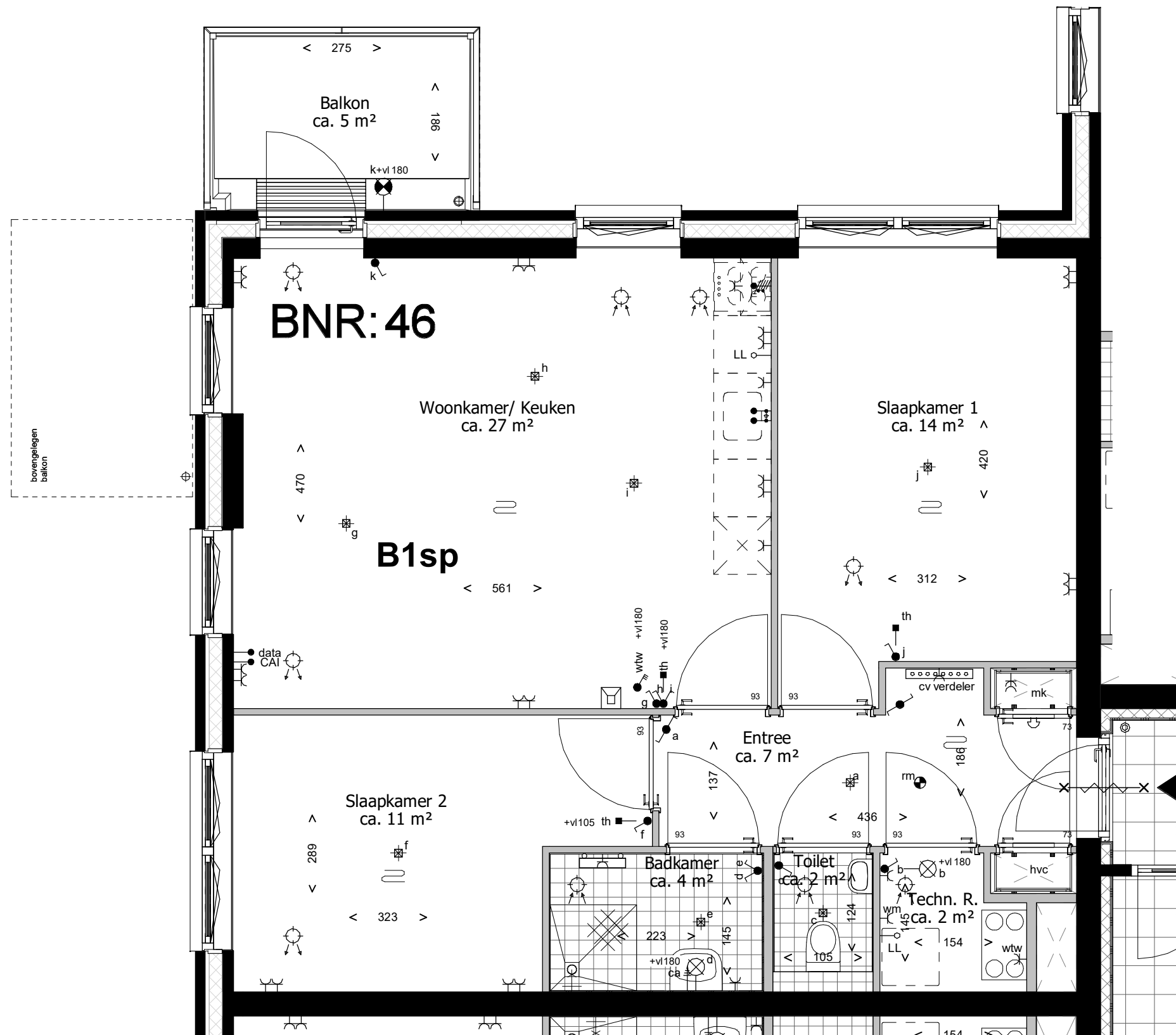

Deze tekening is onderdeel van de contractstukken. Bij verschillen tussen de tekst van de Technische Omschrijving en deze tekeningen prevaleert de tekst van de Technische Omschrijving. Maten zijn ca. maten in centimeters, aan deze plattegrond kunnen geen rechten worden ontleend. Onjuistheden en wijzigingen die voortkomen uit onze controleronde zijn voorbehouden. De op deze tekening aangegeven maatvoering is niet geschikt voor opdrachten aan derden door kopers. Wij adviseren bij de inrichting van uw woning de maten ter plaatse op te nemen.

leefiD[®]
 Bouwen aan idealen
 Waal

project
Waelzicht 's-Gravenzande
 onderdeel
BNR 46
 werknr.
020419

fase/bouwdeel

formaat **A3** gemaakt **12-09-2022 TB**
 schaal **1 : 50** gewijzigd

teknr.
VT_B_27

versie.

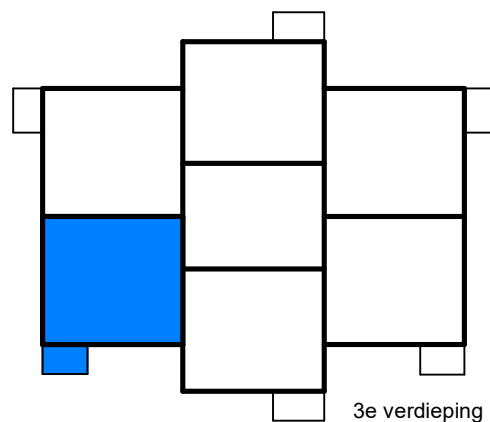
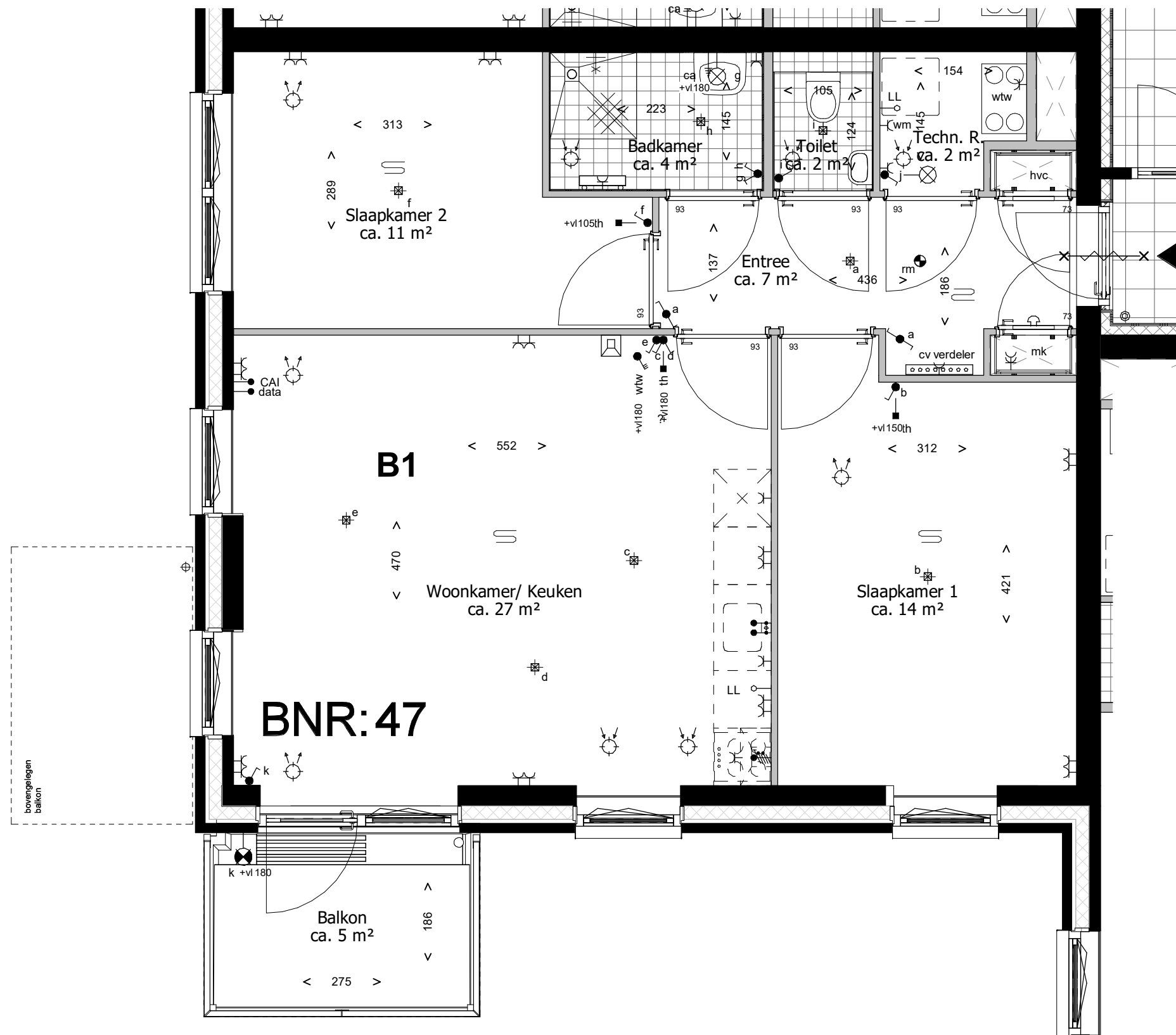

Deze tekening is onderdeel van de contractstukken. Bij verschillen tussen de tekst van de Technische Omschrijving en deze tekeningen prevaleert de tekst van de Technische Omschrijving. Maten zijn ca. maten in centimeters, aan deze plattegrond kunnen geen rechten worden ontleend. Onjuistheden en wijzigingen die voortkomen uit onze controleronde zijn voorbehouden. De op deze tekening aangegeven maatvoering is niet geschikt voor opdrachten aan derden door kopers. Wij adviseren bij de inrichting van uw woning de maten ter plaatse op te nemen.

leefiD[®]
 Bouwen aan idealen
 Waal

project
Waelzicht 's-Gravenzande
 onderdeel
BNR 47
 werknr.
020419

fase/bouwdeel

formaat **A3** gemaakt **12-09-2022 TB**
 schaal **1 : 50** gewijzigd
 teknr.
VT_B_28 versie.

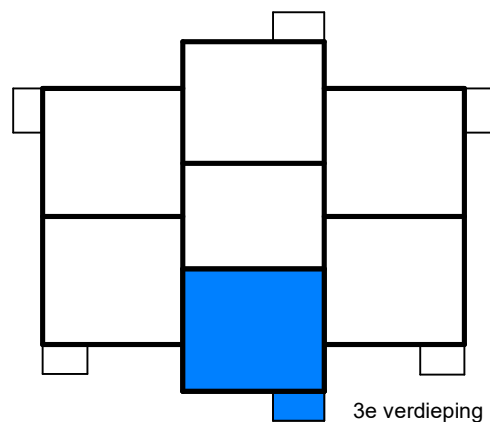
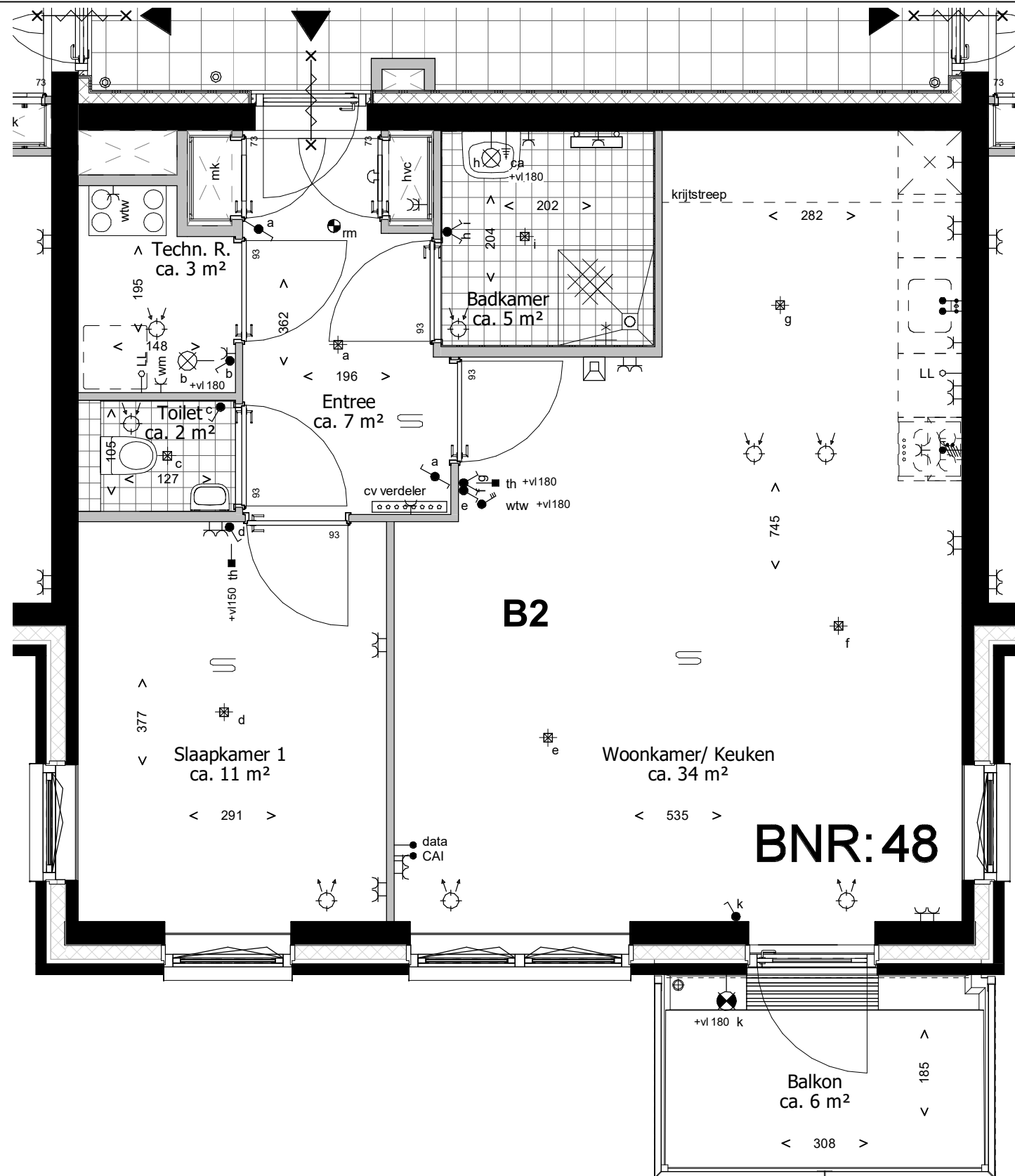

Deze tekening is onderdeel van de contractstukken. Bij verschillen tussen de tekst van de Technische Omschrijving en deze tekeningen prevaleert de tekst van de Technische Omschrijving. Maten zijn ca. maten in centimeters, aan deze plattegrond kunnen geen rechten worden ontleend. Onjuistheden en wijzigingen die voortkomen uit onze controleronde zijn voorbehouden. De op deze tekening aangegeven maatvoering is niet geschikt voor opdrachten aan derden door kopers. Wij adviseren bij de inrichting van uw woning de maten ter plaatse op te nemen.

leefiD[®]
 Bouwen aan idealen
 Waal

project
Waelzicht 's-Gravenzande
 onderdeel
BNR 48
 werknr.
020419

fase/bouwdeel

formaat **A3** gemaakt **12-09-2022 TB**
 schaal **1 : 50** gewijzigd

teknr.
VT_B_29

versie.

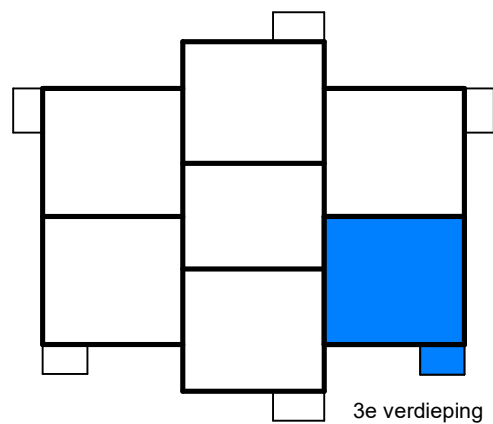
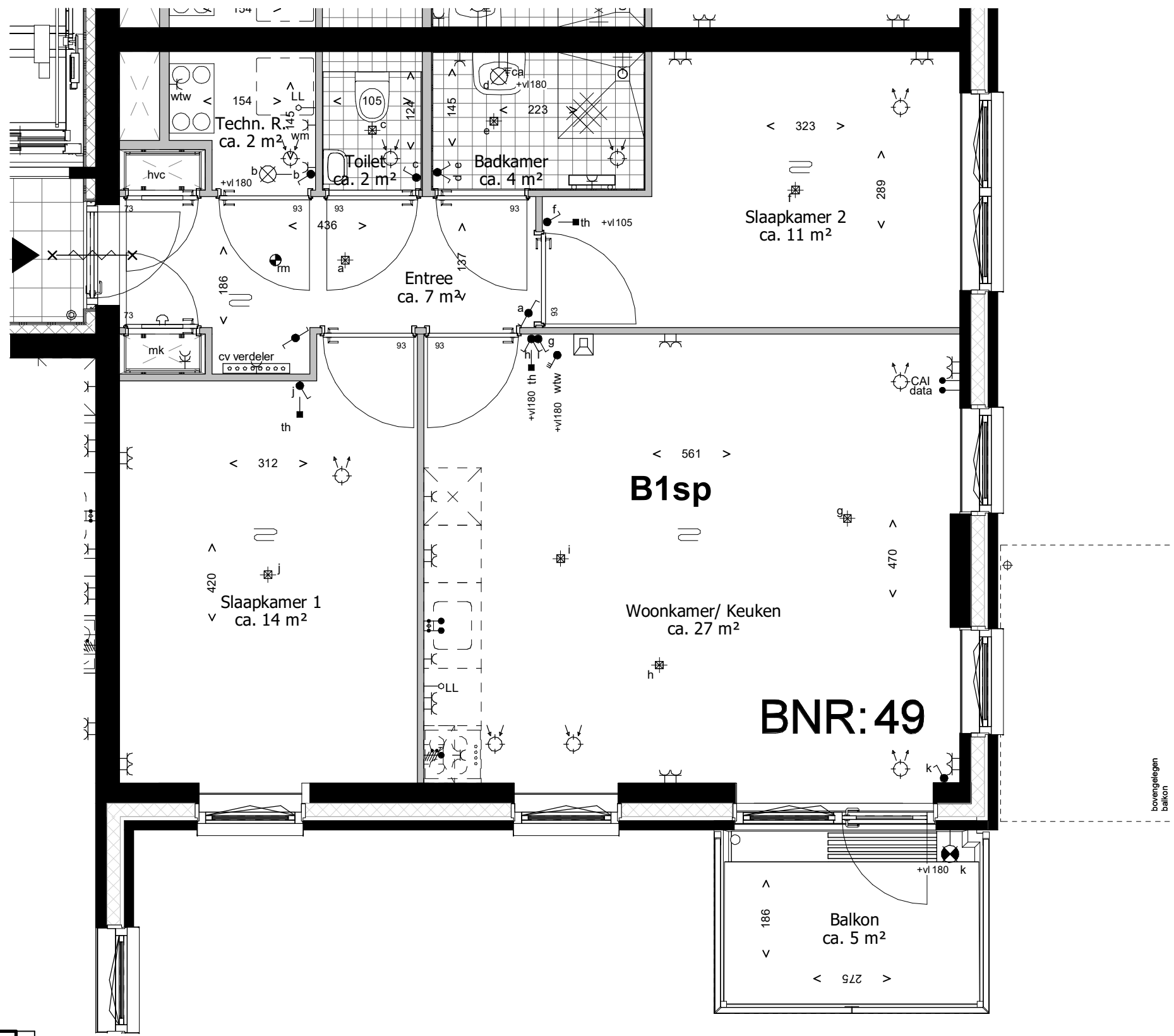

Deze tekening is onderdeel van de contractstukken. Bij verschillen tussen de tekst van de Technische Omschrijving en deze tekeningen prevaleert de tekst van de Technische Omschrijving. Maten zijn ca. maten in centimeters, aan deze plattegrond kunnen geen rechten worden ontleend. Onjuistheden en wijzigingen die voortkomen uit onze controleronde zijn voorbehouden. De op deze tekening aangegeven maatvoering is niet geschikt voor opdrachten aan derden door kopers. Wij adviseren bij de inrichting van uw woning de maten ter plaatse op te nemen.

leefiD[®]
 Bouwen aan idealen
 Waal

project
Waelzicht 's-Gravenzande
 onderdeel
BNR 49
 werknr.
020419

fase/bouwdeel

formaat **A3** gemaakt **12-09-2022 TB**
 schaal **1 : 50** gewijzigd
 teknr.
VT_B_30 versie.

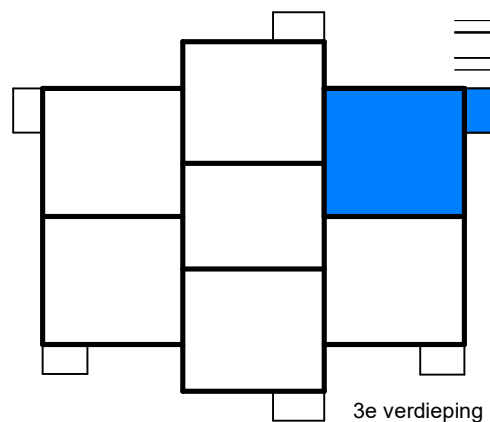
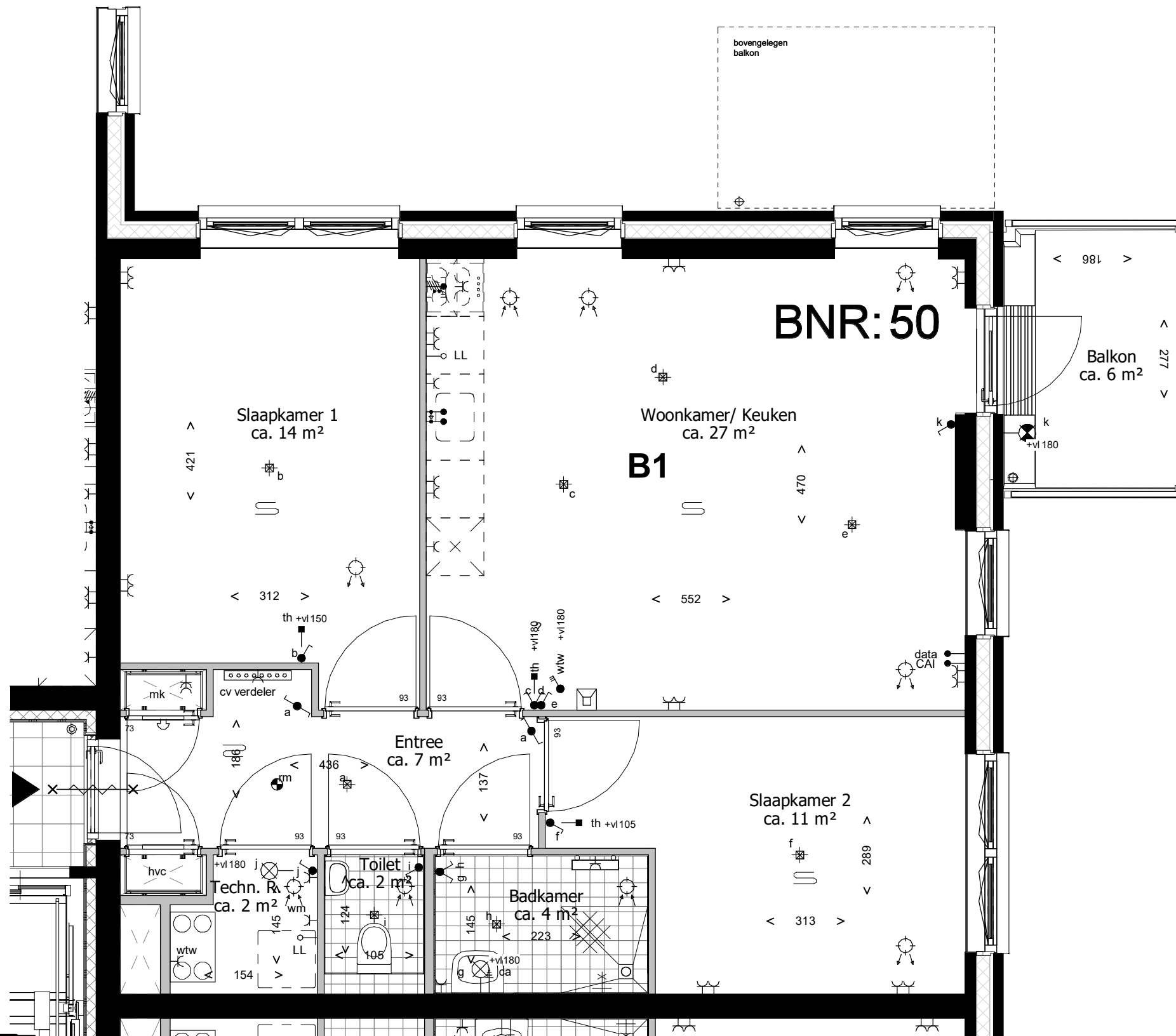

Deze tekening is onderdeel van de contractstukken. Bij verschillen tussen de tekst van de Technische Omschrijving en deze tekeningen prevaleert de tekst van de Technische Omschrijving. Maten zijn ca. maten in centimeters, aan deze plattegrond kunnen geen rechten worden ontleend. Onjuistheden en wijzigingen die voortkomen uit onze controleronde zijn voorbehouden. De op deze tekening aangegeven maatvoering is niet geschikt voor opdrachten aan derden door kopers. Wij adviseren bij de inrichting van uw woning de maten ter plaatse op te nemen.

leefiD[®]
 Bouwen aan idealen
 **Waal**

project
Waelzicht 's-Gravenzande
 onderdeel
BNR 50
 werknr.
020419

fase/bouwdeel

formaat **A3** gemaakt **12-09-2022 TB**
 schaal **1 : 50** gewijzigd

teknr.
VT_B_31

versie.

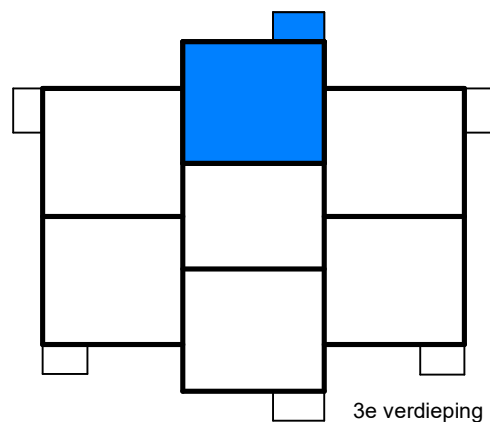
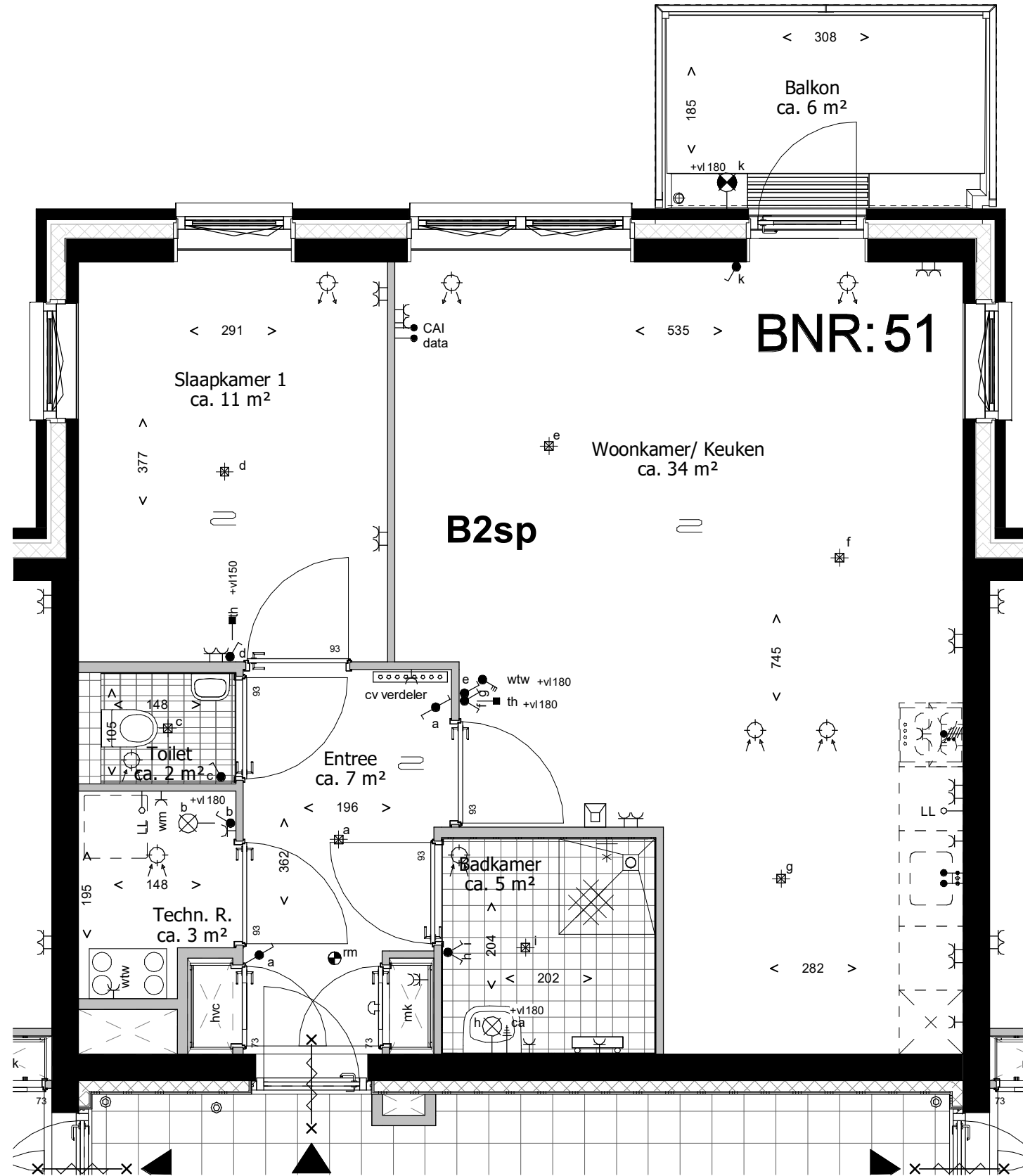

Deze tekening is onderdeel van de contractstukken. Bij verschillen tussen de tekst van de Technische Omschrijving en deze tekeningen prevaleert de tekst van de Technische Omschrijving. Maten zijn ca. maten in centimeters, aan deze plattegrond kunnen geen rechten worden ontleend. Onjuistheden en wijzigingen die voortkomen uit onze controleronde zijn voorbehouden. De op deze tekening aangegeven maatvoering is niet geschikt voor opdrachten aan derden door kopers. Wij adviseren bij de inrichting van uw woning de maten ter plaatse op te nemen.

leefiD[®]
 Bouwen aan idealen
 Waal

project
Waelzicht 's-Gravenzande
 onderdeel
BNR 51
 werknr.
020419

fase/bouwdeel

formaat **A3** gemaakt **12-09-2022 TB**
 schaal **1 : 50** gewijzigd

teknr.
VT_B_32

versie.

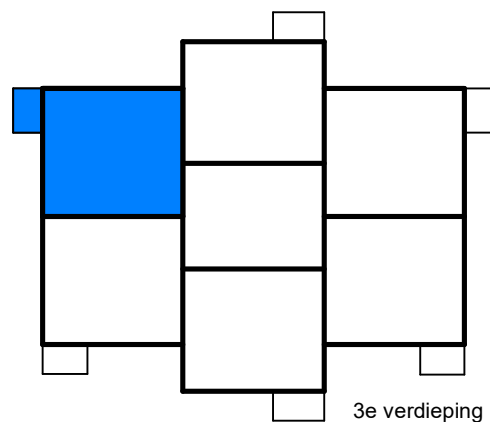
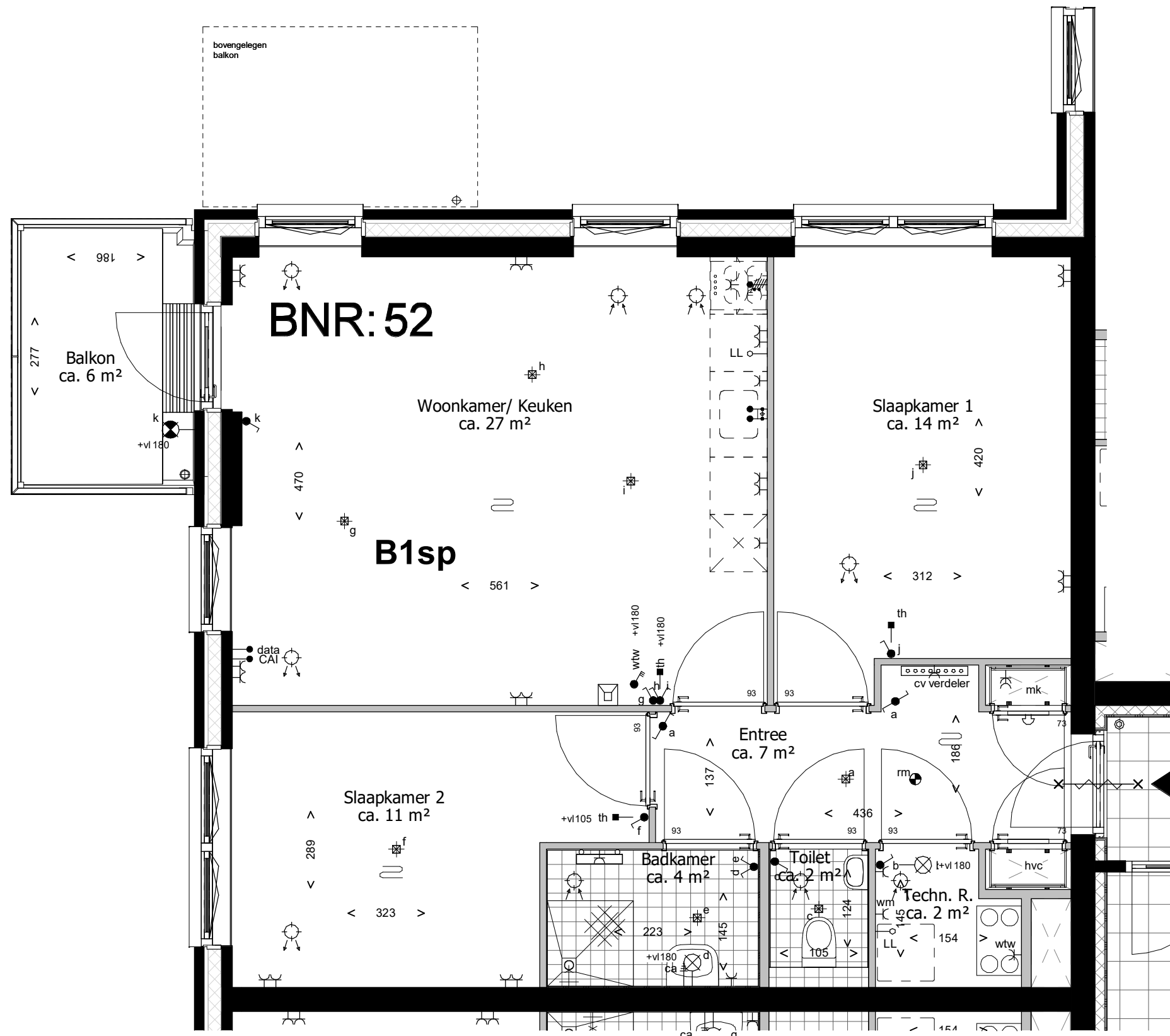

Deze tekening is onderdeel van de contractstukken. Bij verschillen tussen de tekst van de Technische Omschrijving en deze tekeningen prevaleert de tekst van de Technische Omschrijving. Maten zijn ca. maten in centimeters, aan deze plattegrond kunnen geen rechten worden ontleend. Onjuistheden en wijzigingen die voortkomen uit onze controleronde zijn voorbehouden. De op deze tekening aangegeven maatvoering is niet geschikt voor opdrachten aan derden door kopers. Wij adviseren bij de inrichting van uw woning de maten ter plaatse op te nemen.

leefiD[®]
 Bouwen aan idealen
 **Waal**

project
Waelzicht 's-Gravenzande
 onderdeel
BNR 52
 werknr.
020419

fase/bouwdeel

formaat **A3** gemaakt **12-09-2022 TB**
 schaal **1 : 50** gewijzigd

teknr.
VT_B_33

versie.

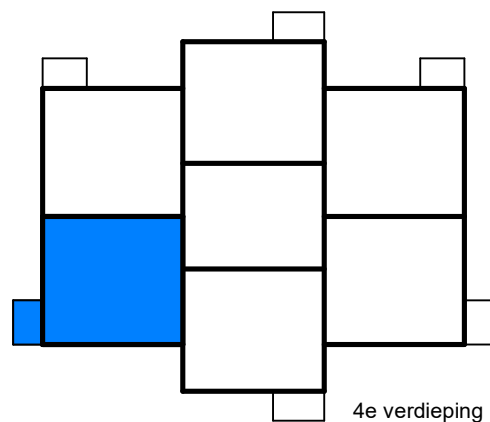
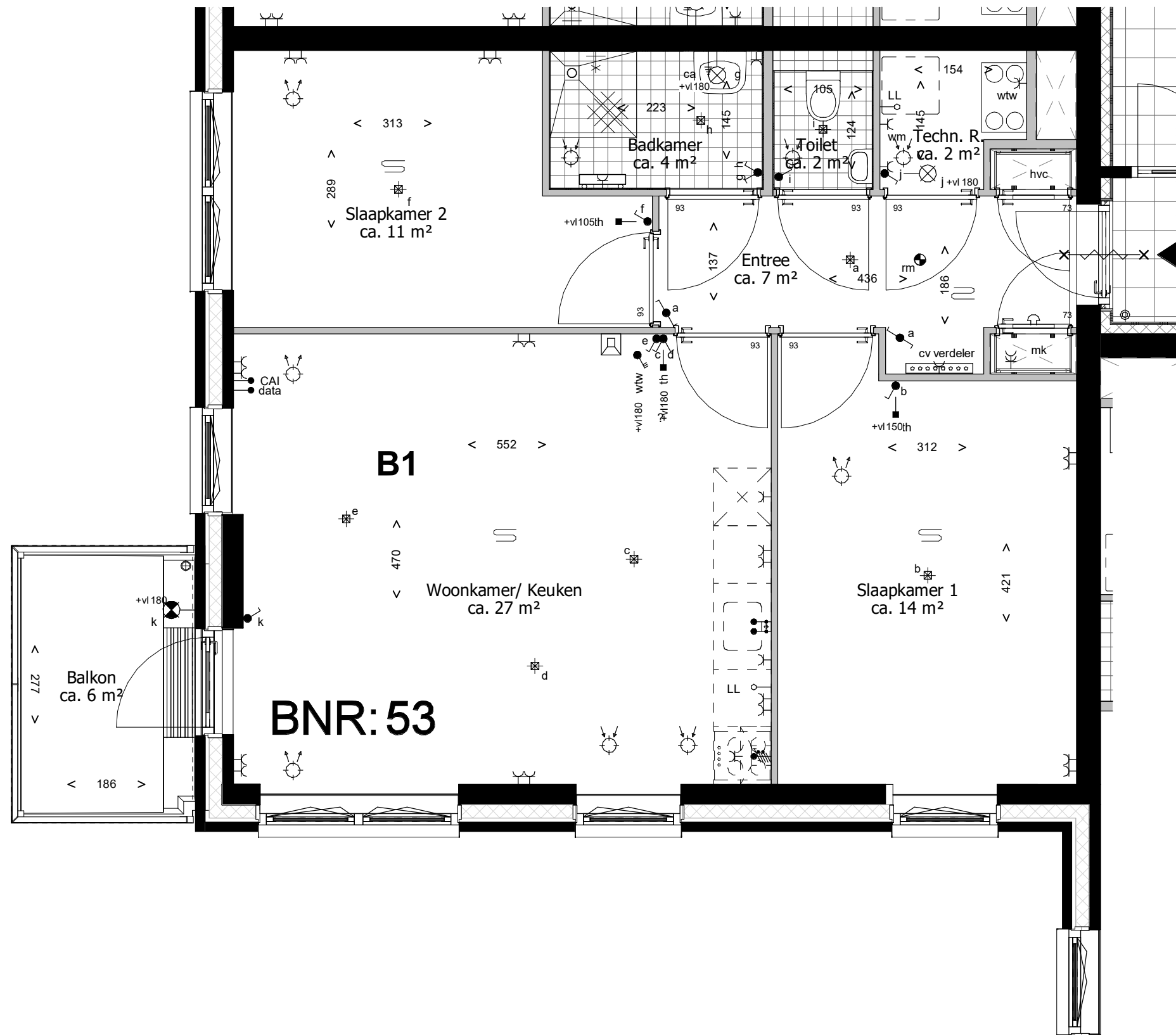

Deze tekening is onderdeel van de contractstukken. Bij verschillen tussen de tekst van de Technische Omschrijving en deze tekeningen prevaleert de tekst van de Technische Omschrijving. Maten zijn ca. maten in centimeters, aan deze plattegrond kunnen geen rechten worden ontleend. Onjuistheden en wijzigingen die voortkomen uit onze controleronde zijn voorbehouden. De op deze tekening aangegeven maatvoering is niet geschikt voor opdrachten aan derden door kopers. Wij adviseren bij de inrichting van uw woning de maten ter plaatse op te nemen.

leefiD[®]
 Bouwen aan idealen
 Waal

project
Waelzicht 's-Gravenzande
 onderdeel
BNR 53
 werknr.
020419

fase/bouwdeel

formaat **A3** gemaakt **12-09-2022 TB**
 schaal **1 : 50** gewijzigd
 teknr.
VT_B_34 versie.

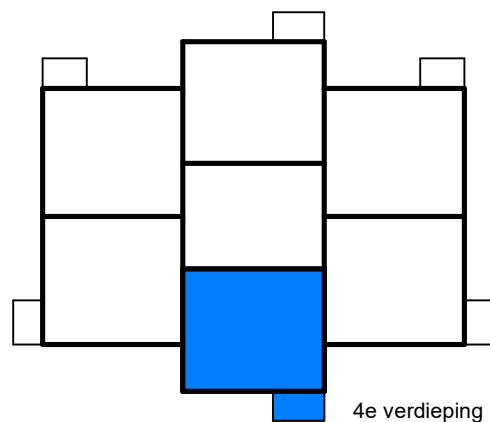
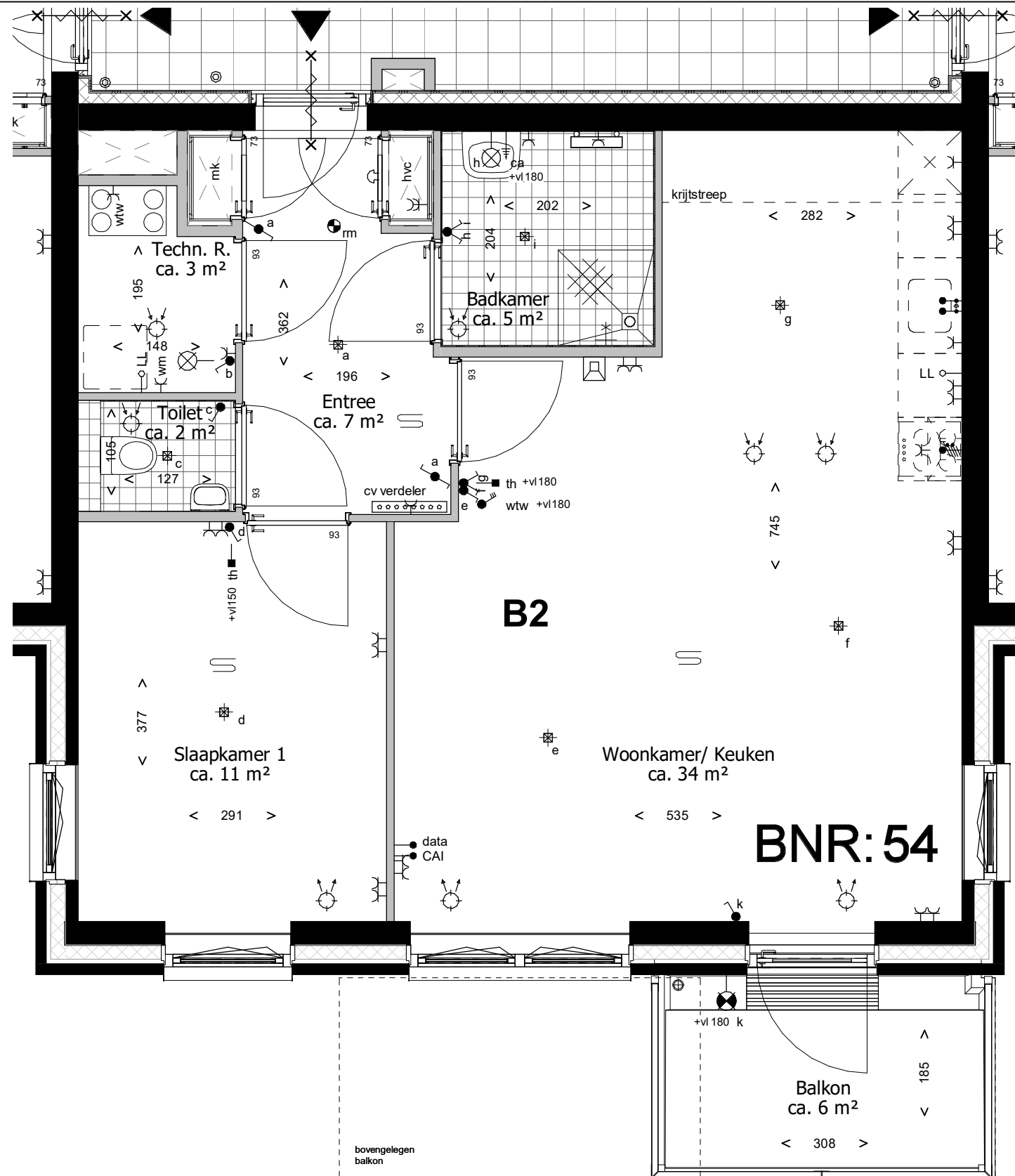

Deze tekening is onderdeel van de contractstukken. Bij verschillen tussen de tekst van de Technische Omschrijving en deze tekeningen prevaleert de tekst van de Technische Omschrijving. Maten zijn ca. maten in centimeters, aan deze plattegrond kunnen geen rechten worden ontleend. Onjuistheden en wijzigingen die voortkomen uit onze controleronde zijn voorbehouden. De op deze tekening aangegeven maatvoering is niet geschikt voor opdrachten aan derden door kopers. Wij adviseren bij de inrichting van uw woning de maten ter plaatse op te nemen.

leefiD[®]
 Bouwen aan idealen
 Waal

project
Waelzicht 's-Gravenzande
 onderdeel
BNR 54
 werknr.
020419

fase/bouwdeel

formaat **A3** gemaakt **12-09-2022 TB**
 schaal **1 : 50** gewijzigd

teknr.
VT_B_35

versie.

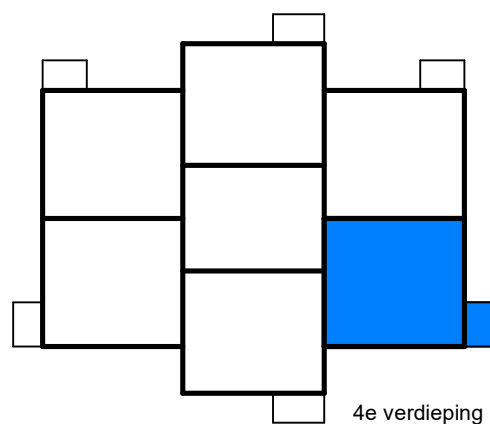
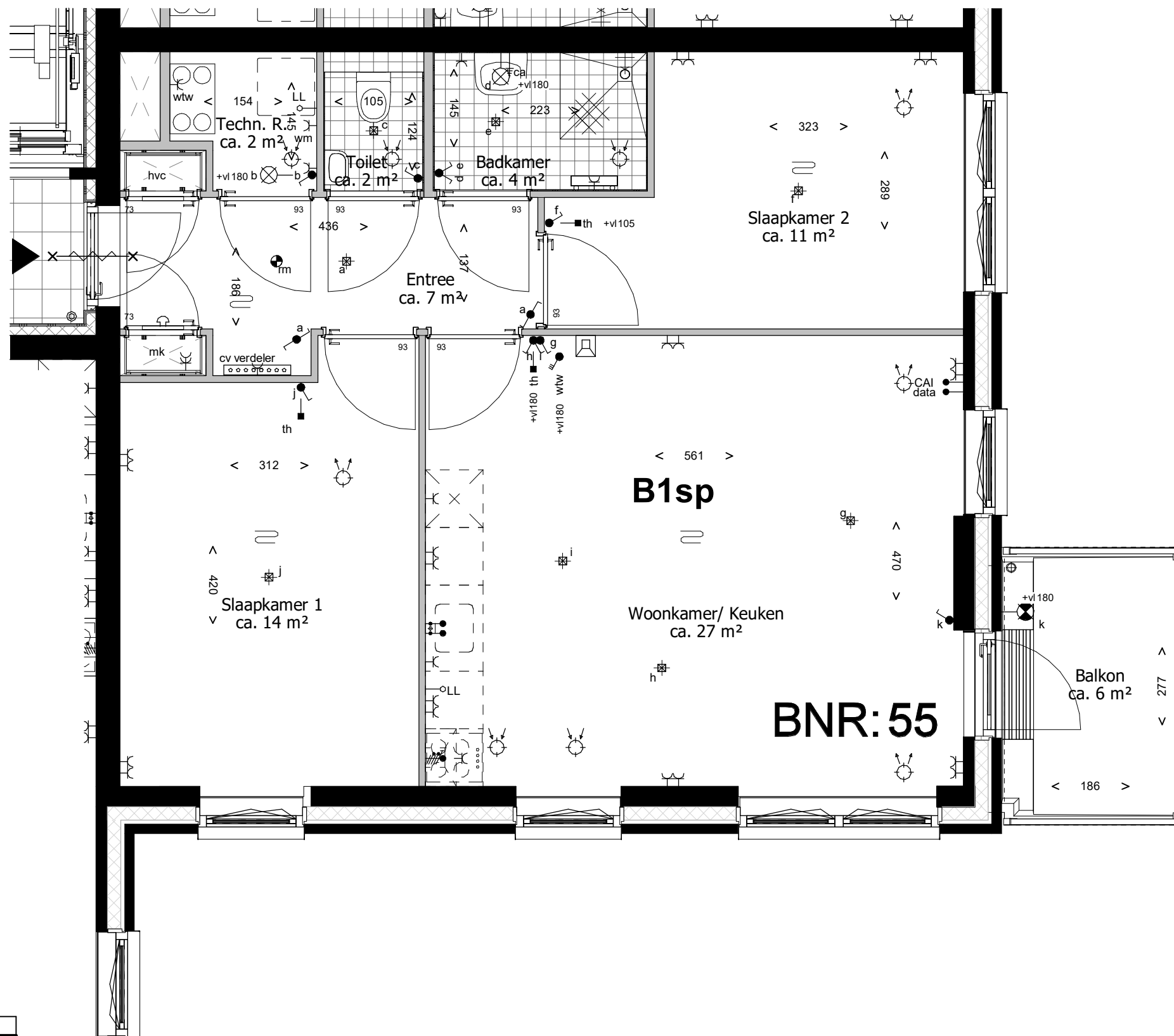

4e verdieping

Deze tekening is onderdeel van de contractstukken. Bij verschillen tussen de tekst van de Technische Omschrijving en deze tekeningen prevaleert de tekst van de Technische Omschrijving. Maten zijn ca. maten in centimeters, aan deze plattegrond kunnen geen rechten worden ontleend. Onjuistheden en wijzigingen die voortkomen uit onze controleronde zijn voorbehouden. De op deze tekening aangegeven maatvoering is niet geschikt voor opdrachten aan derden door kopers. Wij adviseren bij de inrichting van uw woning de maten ter plaatse op te nemen.

leefiD[®]
 Bouwen aan idealen
 **Waal**

project
Waelzicht 's-Gravenzande
 onderdeel
BNR 55
 werknr.
020419

fase/bouwdeel

formaat **A3** gemaakt **12-09-2022 TB**
 schaal **1 : 50** gewijzigd

teknr.
VT_B_36

versie.

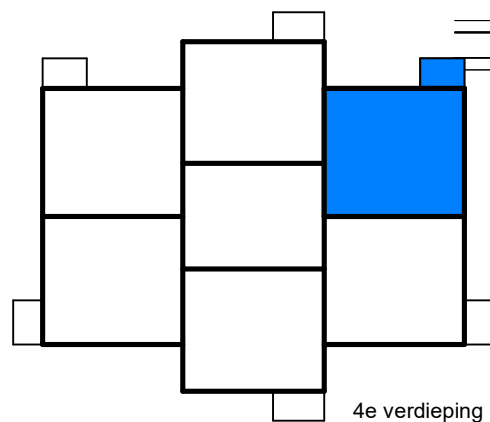
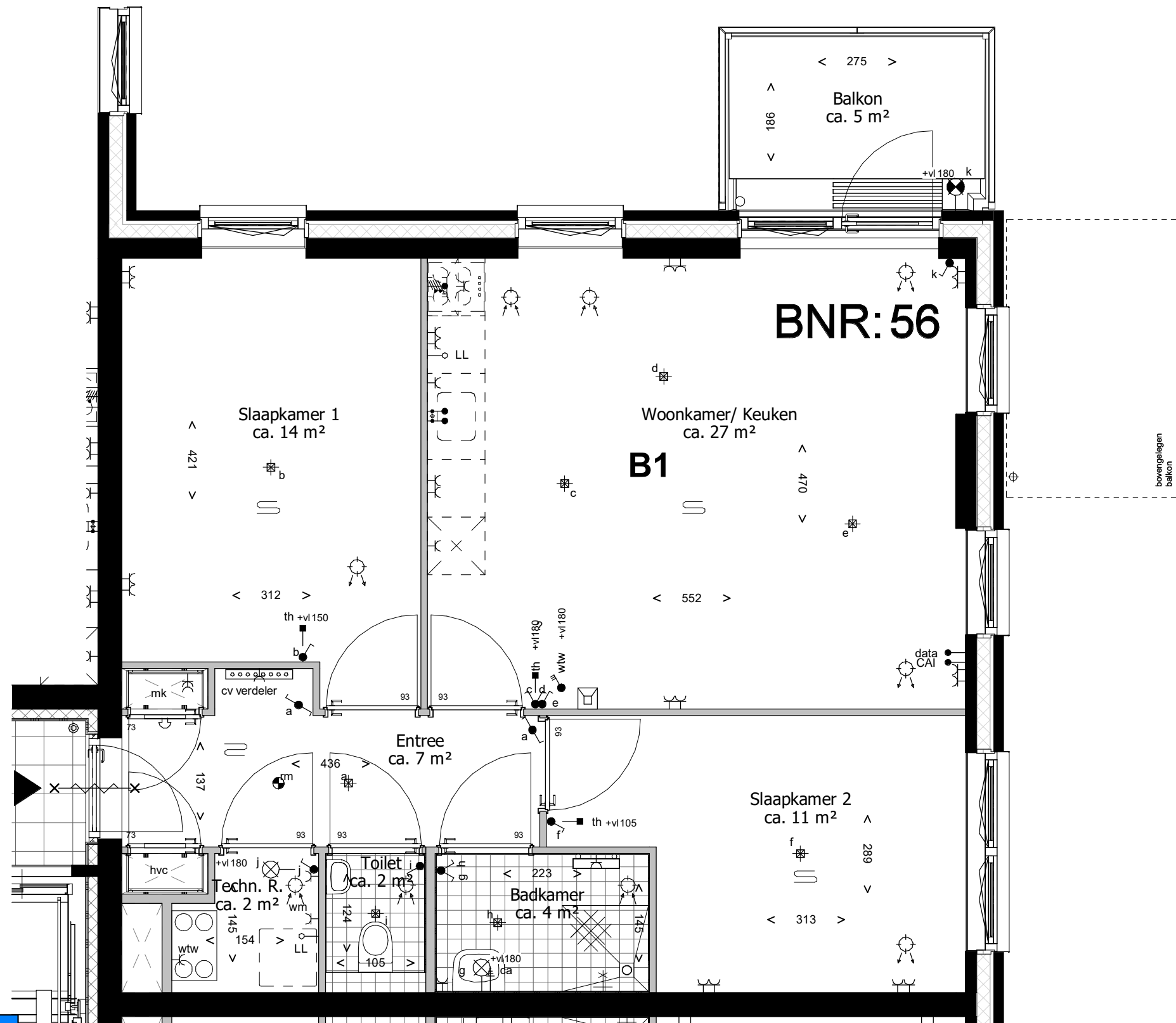

4e verdieping

Deze tekening is onderdeel van de contractstukken. Bij verschillen tussen de tekst van de Technische Omschrijving en deze tekeningen prevaleert de tekst van de Technische Omschrijving. Maten zijn ca. maten in centimeters, aan deze plattegrond kunnen geen rechten worden ontleend. Onjuistheden en wijzigingen die voortkomen uit onze controleronde zijn voorbehouden. De op deze tekening aangegeven maatvoering is niet geschikt voor opdrachten aan derden door kopers. Wij adviseren bij de inrichting van uw woning de maten ter plaatse op te nemen.

leefiD[®]
 Bouwen aan idealen
 Waal

project
Waelzicht 's-Gravenzande
 onderdeel
BNR 56
 werknr.
020419

fase/bouwdeel

formaat **A3** gemaakt **12-09-2022 TB**
 schaal **1 : 50** gewijzigd

teknr.
VT_B_37

versie.

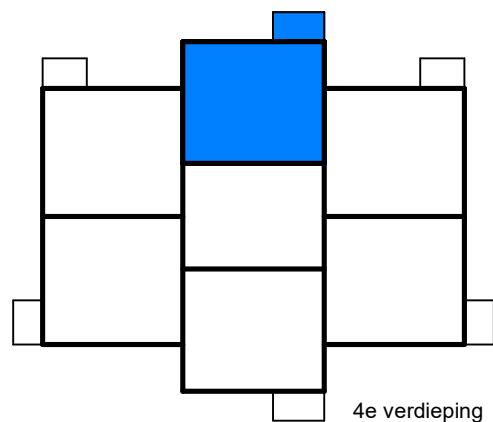
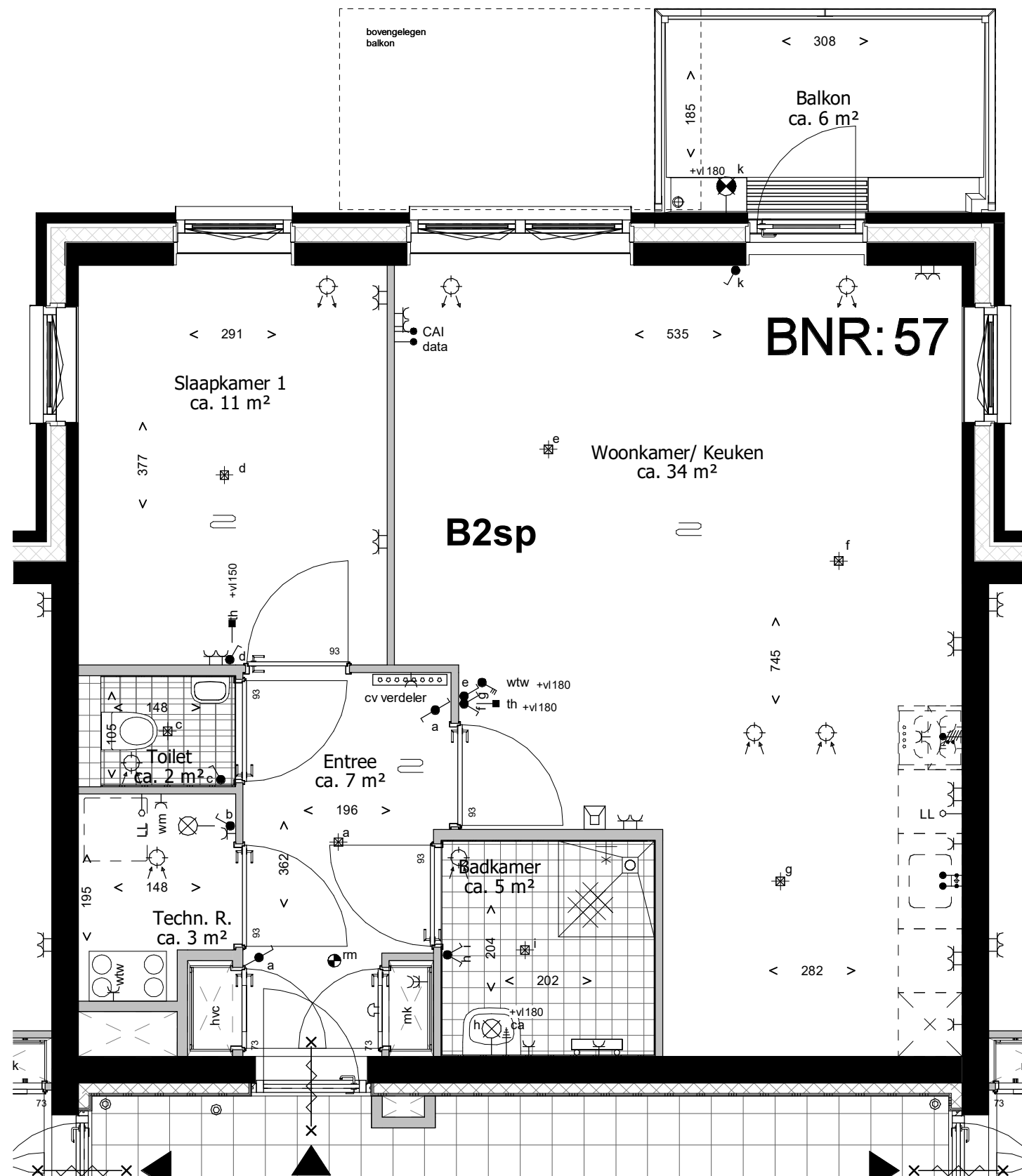

Deze tekening is onderdeel van de contractstukken. Bij verschillen tussen de tekst van de Technische Omschrijving en deze tekeningen prevaleert de tekst van de Technische Omschrijving. Maten zijn ca. maten in centimeters, aan deze plattegrond kunnen geen rechten worden ontleend. Onjuistheden en wijzigingen die voortkomen uit onze controleronde zijn voorbehouden. De op deze tekening aangegeven maatvoering is niet geschikt voor opdrachten aan derden door kopers. Wij adviseren bij de inrichting van uw woning de maten ter plaatse op te nemen.

leefiD[®]
 Bouwen aan idealen
 **Waal**

project
Waelzicht 's-Gravenzande
 onderdeel
BNR 57
 werknr.
020419

fase/bouwdeel

formaat **A3** gemaakt **12-09-2022 TB**
 schaal **1 : 50** gewijzigd

teknr.
VT_B_38

versie.

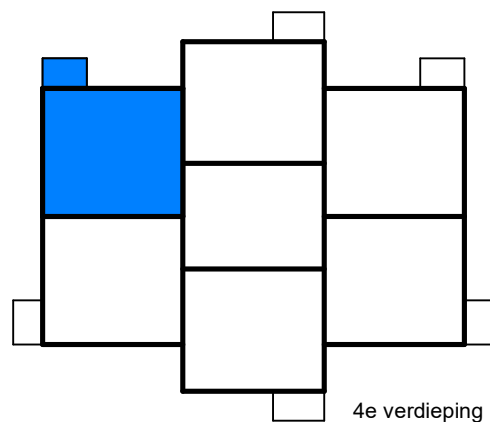
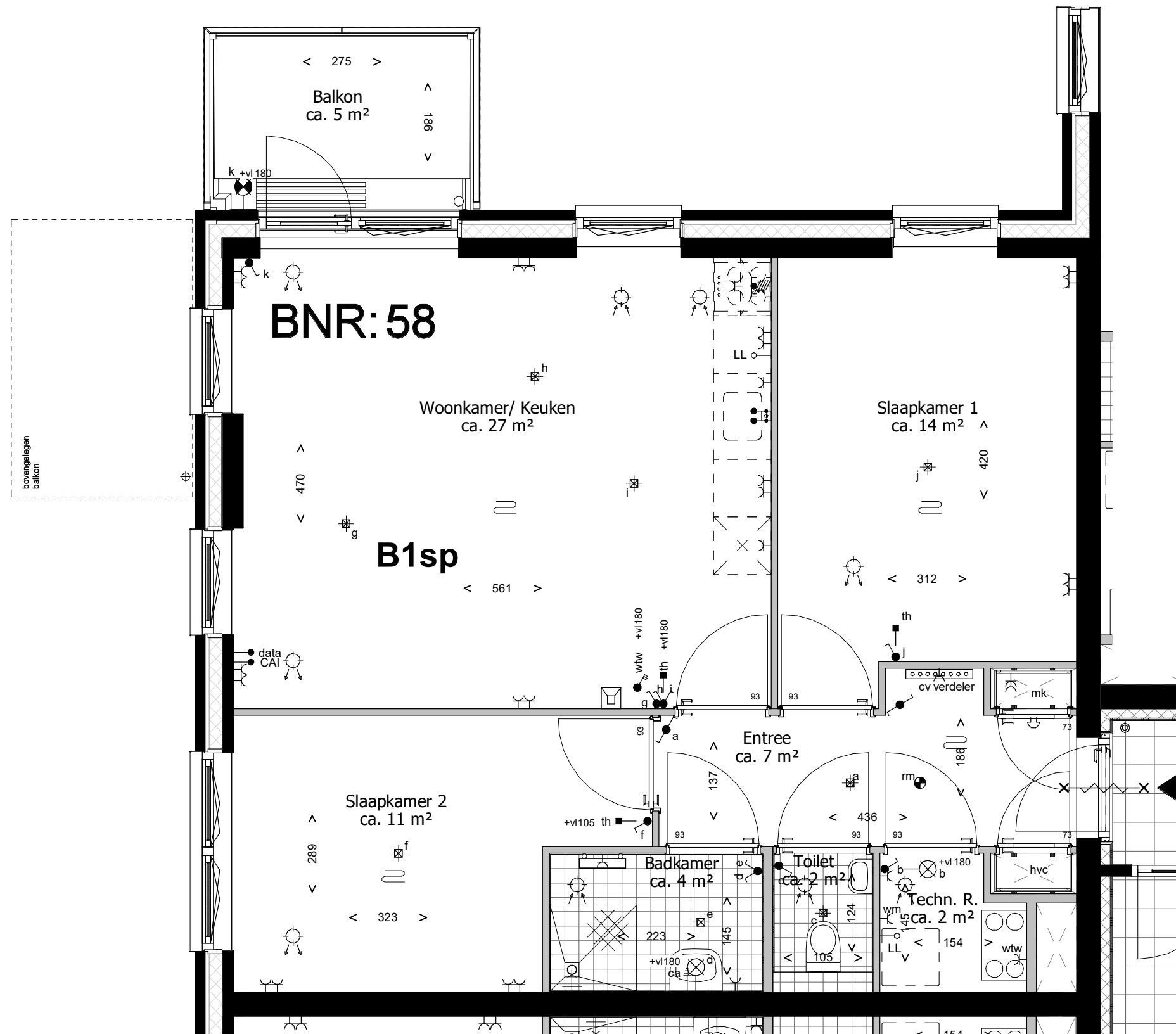

4e verdieping

Deze tekening is onderdeel van de contractstukken. Bij verschillen tussen de tekst van de Technische Omschrijving en deze tekeningen prevaleert de tekst van de Technische Omschrijving. Maten zijn ca. maten in centimeters, aan deze plattegrond kunnen geen rechten worden ontleend. Onjuistheden en wijzigingen die voortkomen uit onze controleronde zijn voorbehouden. De op deze tekening aangegeven maatvoering is niet geschikt voor opdrachten aan derden door kopers. Wij adviseren bij de inrichting van uw woning de maten ter plaatse op te nemen.

leefiD[®]
 Bouwen aan idealen
 Waal

project
Waelzicht 's-Gravenzande
 onderdeel
BNR 58
 werknr.
020419

fase/bouwdeel

formaat **A3** gemaakt **12-09-2022 TB**
 schaal **1 : 50** gewijzigd

teknr.
VT_B_39

versie.

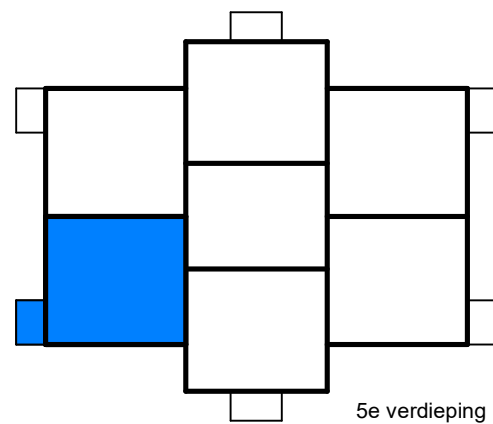
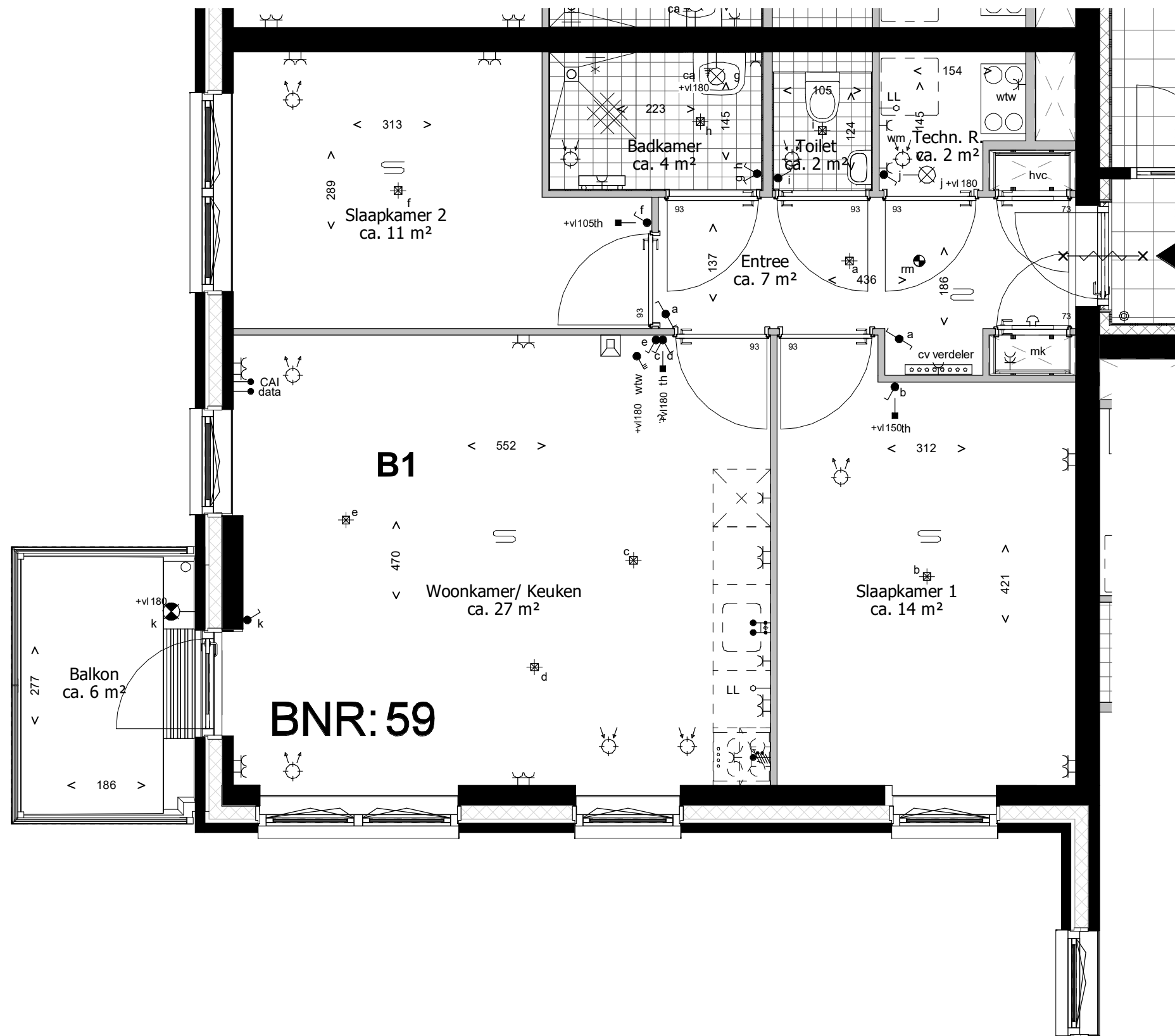

5e verdieping

Deze tekening is onderdeel van de contractstukken. Bij verschillen tussen de tekst van de Technische Omschrijving en deze tekeningen prevaleert de tekst van de Technische Omschrijving. Maten zijn ca. maten in centimeters, aan deze plattegrond kunnen geen rechten worden ontleend. Onjuistheden en wijzigingen die voortkomen uit onze controleronde zijn voorbehouden. De op deze tekening aangegeven maatvoering is niet geschikt voor opdrachten aan derden door kopers. Wij adviseren bij de inrichting van uw woning de maten ter plaatse op te nemen.

leefiD[®]
 Bouwen aan idealen
 **Waal**

project
Waelzicht 's-Gravenzande
 onderdeel
BNR 59
 werknr.
020419

fase/bouwdeel

formaat **A3** gemaakt **12-09-2022 TB**
 schaal **1 : 50** gewijzigd

teknr.
VT_B_40

versie.

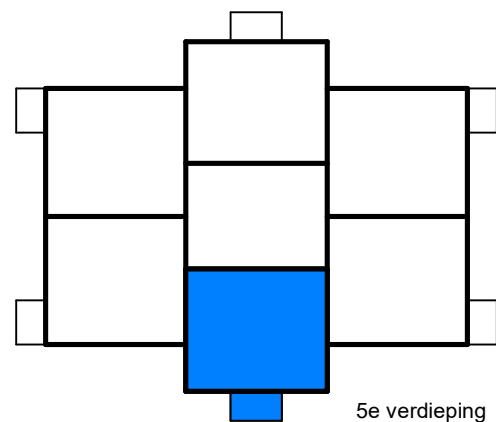
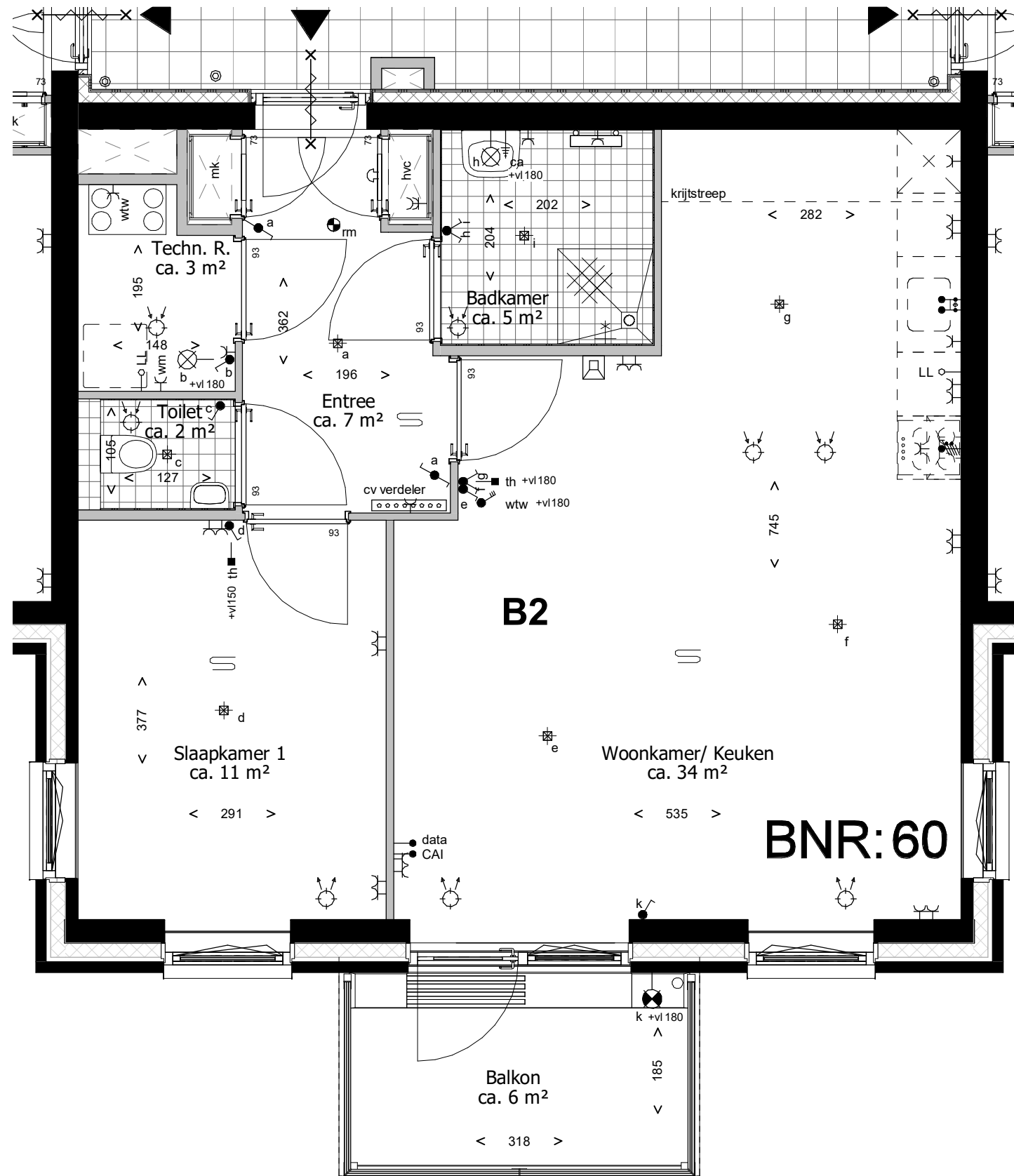

5e verdieping

Deze tekening is onderdeel van de contractstukken. Bij verschillen tussen de tekst van de Technische Omschrijving en deze tekeningen prevaleert de tekst van de Technische Omschrijving. Maten zijn ca. maten in centimeters, aan deze plattegrond kunnen geen rechten worden ontleend. Onjuistheden en wijzigingen die voortkomen uit onze controleronde zijn voorbehouden. De op deze tekening aangegeven maatvoering is niet geschikt voor opdrachten aan derden door kopers. Wij adviseren bij de inrichting van uw woning de maten ter plaatse op te nemen.

leefiD[®]
 Bouwen aan idealen
 Waal

project
Waelzicht 's-Gravenzande
 onderdeel
BNR 60
 werknr.
020419

fase/bouwdeel

formaat **A3** gemaakt **12-09-2022 TB**
 schaal **1 : 50** gewijzigd

teknr.
VT_B_41

versie.

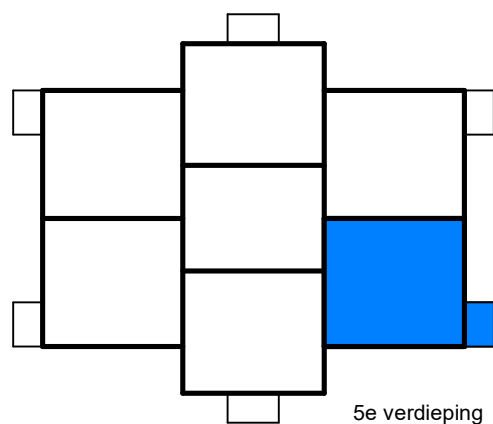
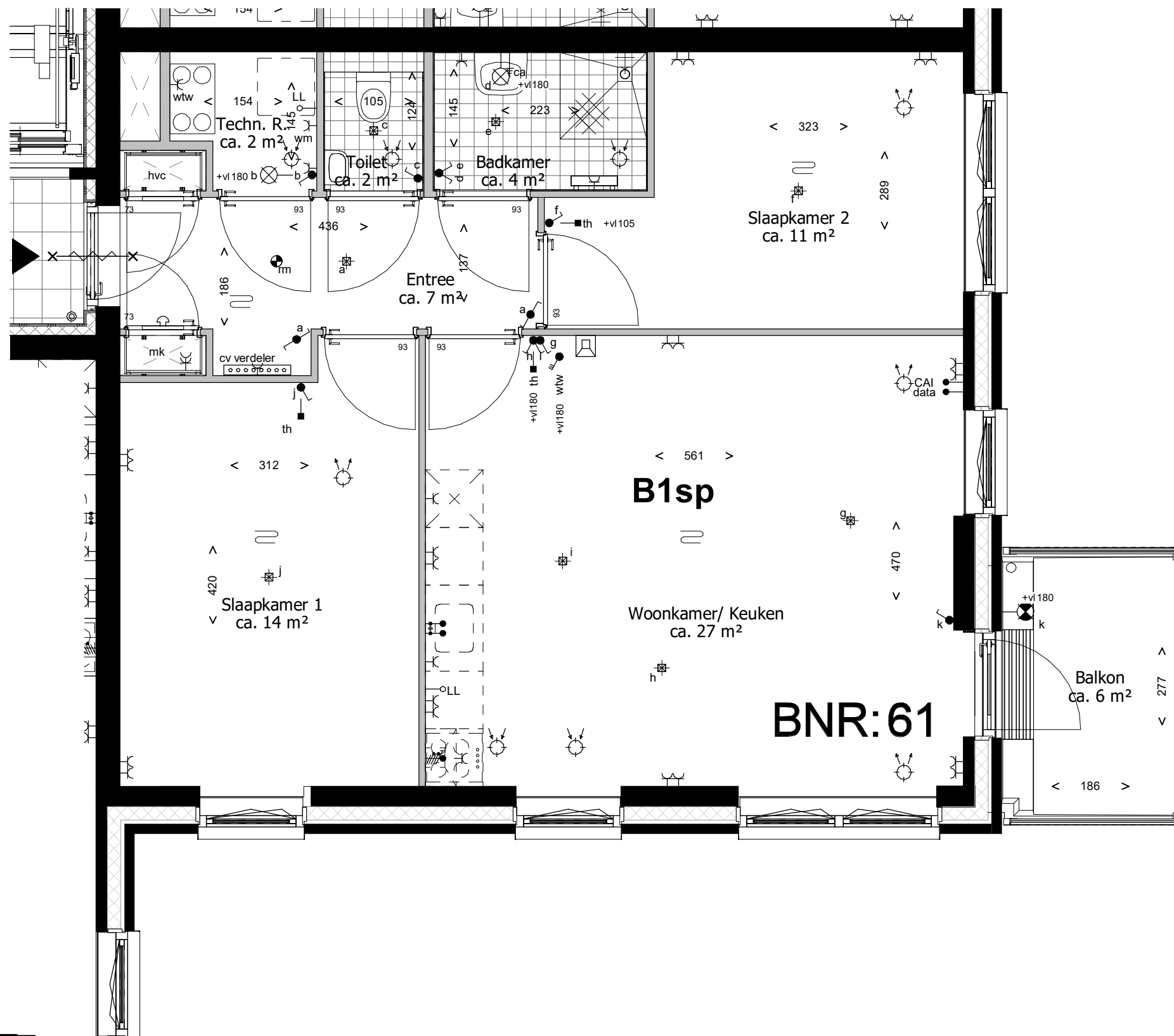

5e verdieping

Deze tekening is onderdeel van de contractstukken. Bij verschillen tussen de tekst van de Technische Omschrijving en deze tekeningen prevaleert de tekst van de Technische Omschrijving. Maten zijn ca. maten in centimeters, aan deze plattegrond kunnen geen rechten worden ontleend. Onjuistheden en wijzigingen die voortkomen uit onze controleronde zijn voorbehouden. De op deze tekening aangegeven maatvoering is niet geschikt voor opdrachten aan derden door kopers. Wij adviseren bij de inrichting van uw woning de maten ter plaatse op te nemen.

leefiD[®]
 Bouwen aan idealen
 **Waal**

project
Waelzicht 's-Gravenzande
 onderdeel
BNR 61
 werknr.
020419

fase/bouwdeel

formaat **A3** gemaakt **12-09-2022 TB**
 schaal **1 : 50** gewijzigd

teknr.
VT_B_42

versie.

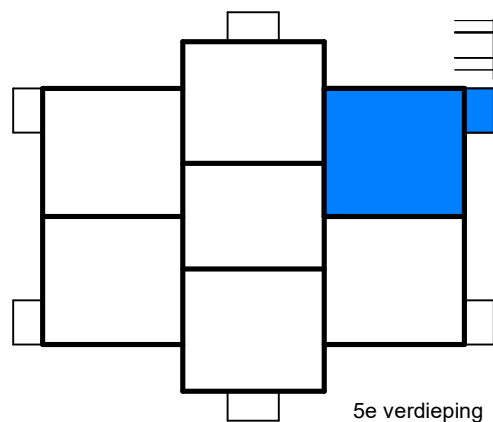
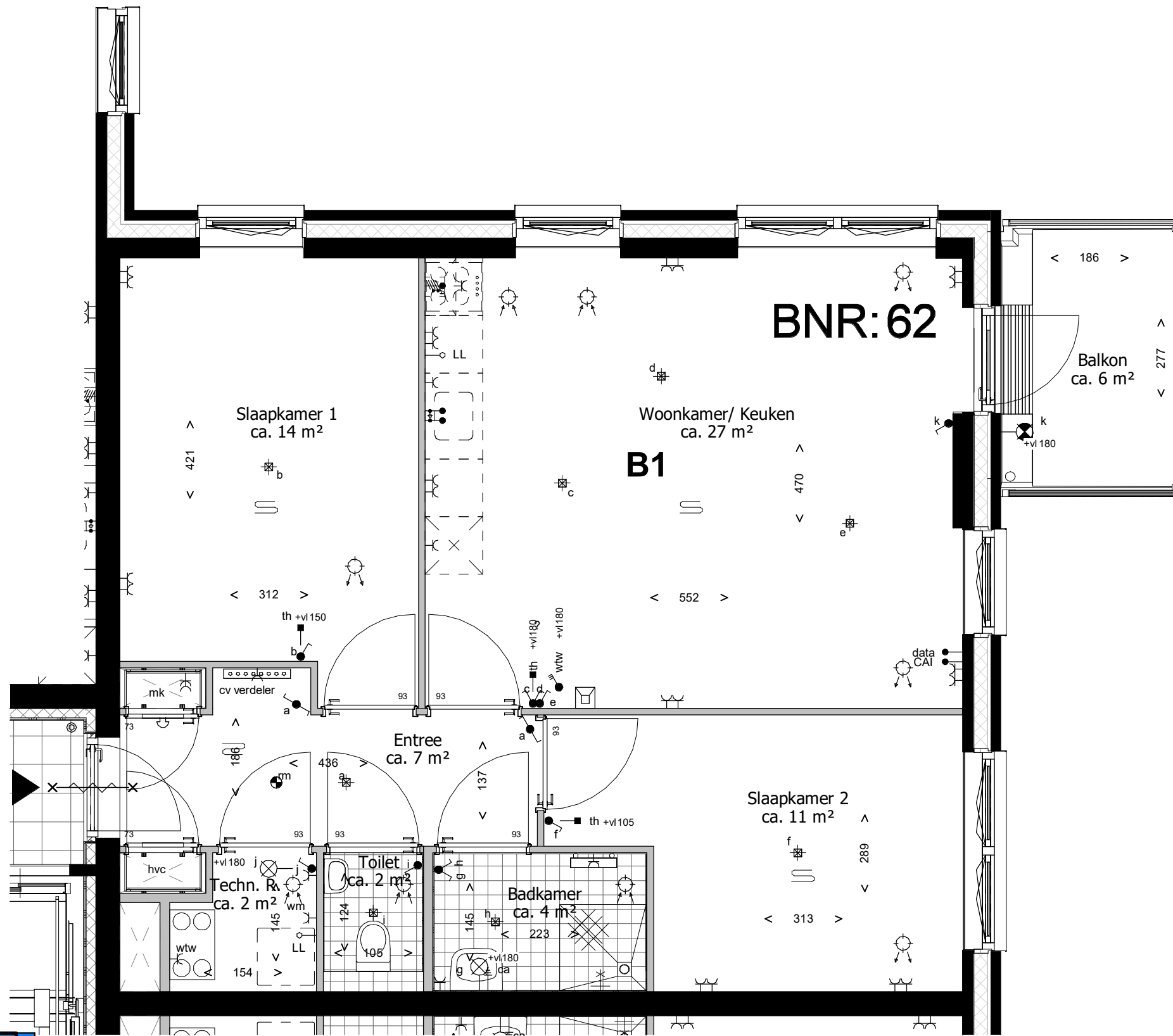

5e verdieping

Deze tekening is onderdeel van de contractstukken. Bij verschillen tussen de tekst van de Technische Omschrijving en deze tekeningen prevaleert de tekst van de Technische Omschrijving. Maten zijn ca. maten in centimeters, aan deze plattegrond kunnen geen rechten worden ontleend. Onjuistheden en wijzigingen die voortkomen uit onze controleronde zijn voorbehouden. De op deze tekening aangegeven maatvoering is niet geschikt voor opdrachten aan derden door kopers. Wij adviseren bij de inrichting van uw woning de maten ter plaatse op te nemen.

leefiD[®]
 Bouwen aan idealen
 **Waal**

project
Waelzicht 's-Gravensande
 onderdeel
BNR 62
 werknr.
020419

fase/bouwdeel

formaat **A3** gemaakt **12-09-2022 TB**
 schaal **1 : 50** gewijzigd

teknr.
VT_B_43

versie.

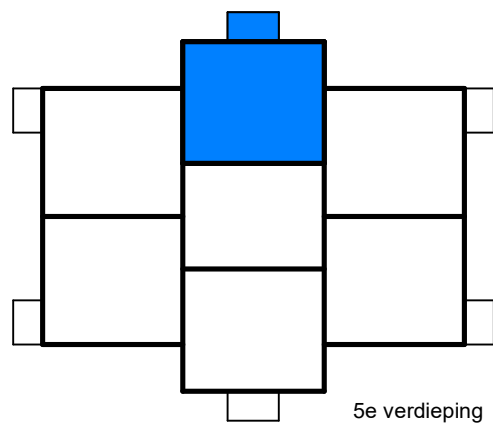
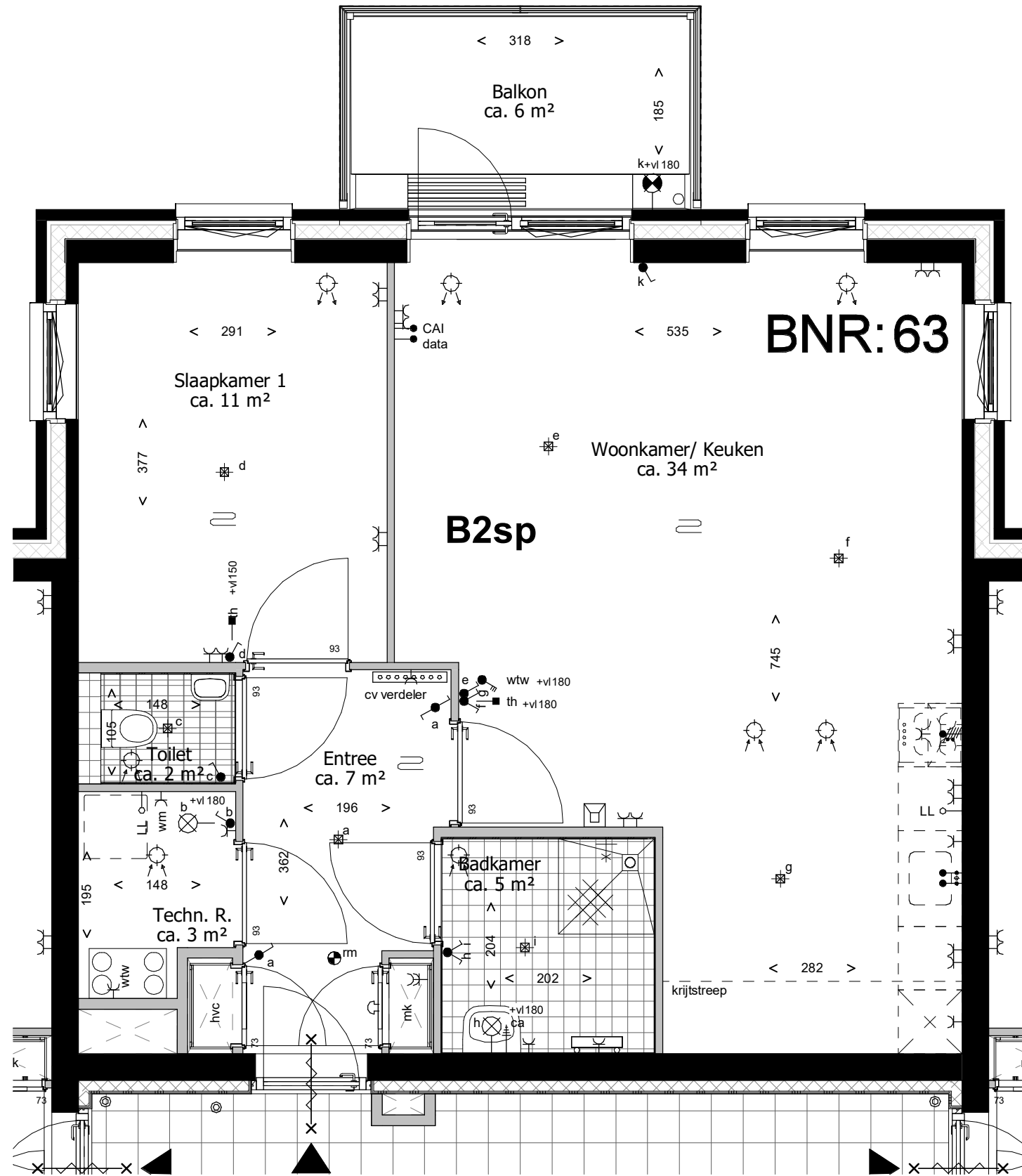

Deze tekening is onderdeel van de contractstukken. Bij verschillen tussen de tekst van de Technische Omschrijving en deze tekeningen prevaleert de tekst van de Technische Omschrijving. Maten zijn ca. maten in centimeters, aan deze plattegrond kunnen geen rechten worden ontleend. Onjuistheden en wijzigingen die voortkomen uit onze controleronde zijn voorbehouden. De op deze tekening aangegeven maatvoering is niet geschikt voor opdrachten aan derden door kopers. Wij adviseren bij de inrichting van uw woning de maten ter plaatse op te nemen.

leefiD[®]
 Bouwen aan idealen
 Waal

project
Waelzicht 's-Gravenzande
 onderdeel
BNR 63
 werknr.
020419

fase/bouwdeel

formaat **A3** gemaakt **12-09-2022 TB**
 schaal **1 : 50** gewijzigd
 teknr.
VT_B_44 versie.

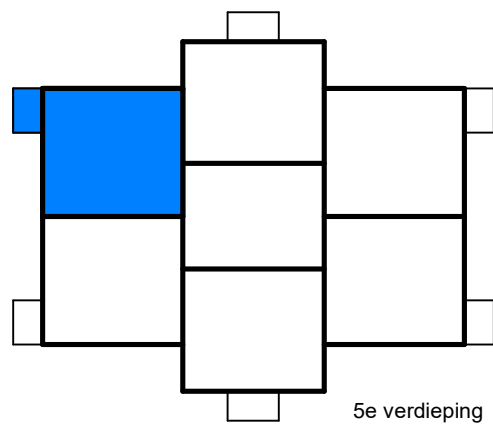
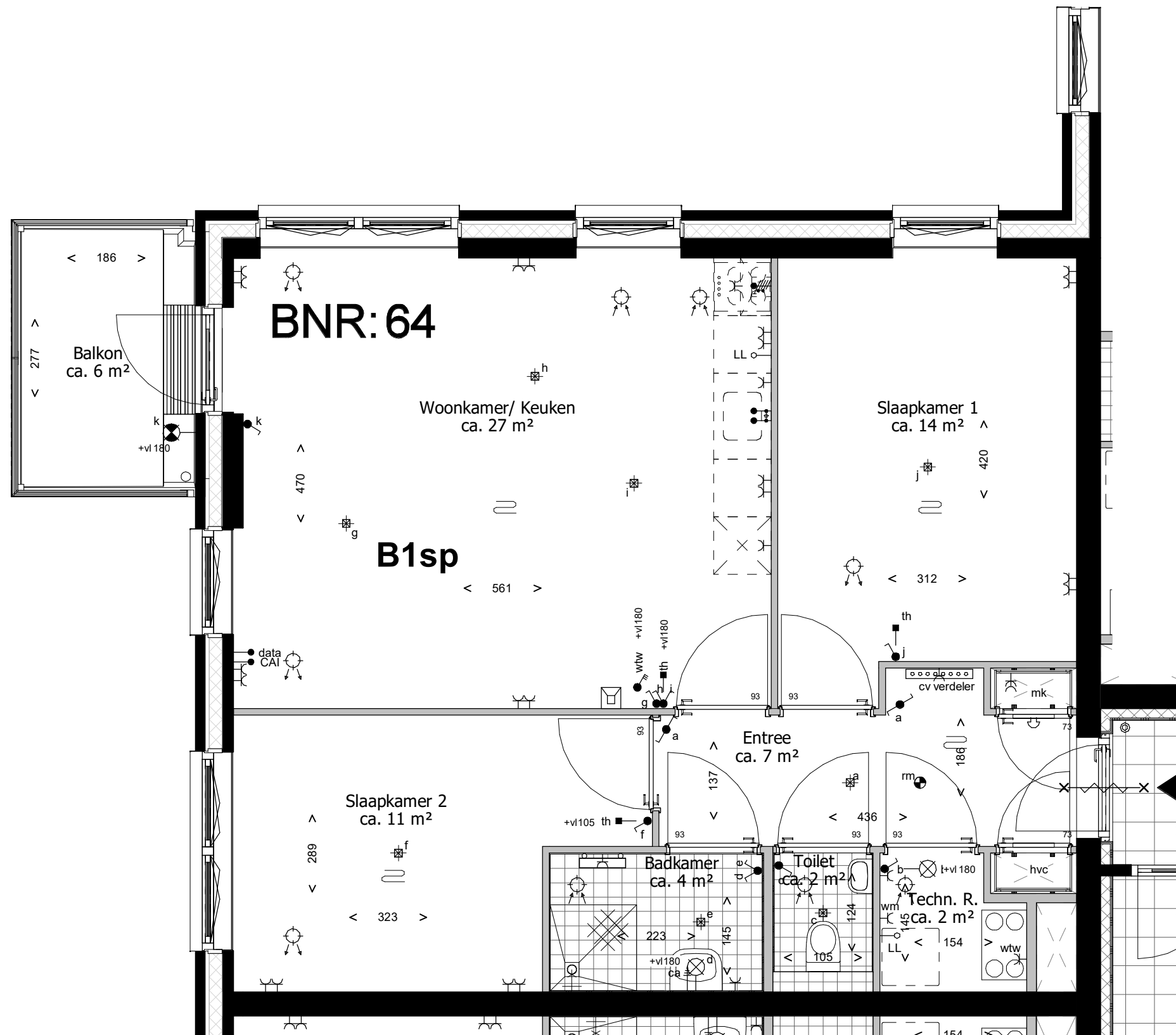

Deze tekening is onderdeel van de contractstukken. Bij verschillen tussen de tekst van de Technische Omschrijving en deze tekeningen prevaleert de tekst van de Technische Omschrijving. Maten zijn ca. maten in centimeters, aan deze plattegrond kunnen geen rechten worden ontleend. Onjuistheden en wijzigingen die voortkomen uit onze controleronde zijn voorbehouden. De op deze tekening aangegeven maatvoering is niet geschikt voor opdrachten aan derden door kopers. Wij adviseren bij de inrichting van uw woning de maten ter plaatse op te nemen.

leefiD[®]
 Bouwen aan idealen
 Waal

project
Waelzicht 's-Gravenzande
 onderdeel
BNR 64
 werknr.
020419

fase/bouwdeel

formaat **A3** gemaakt **12-09-2022 TB**
 schaal **1 : 50** gewijzigd

teknr.
VT_B_45

versie.